申報

大清光緒三十一年五月廿一日共兩張

本館開設上海三馬路鄙漢口路第十八號門牌德韡風一千五百九十六號蘇州揚州漢口杭州鎮江南京溫州一應大埠均設有分館以便就近購取

告白刊例
論前告白一百字起碼多則以十字遞加每日每字暫取刊資洋銀一分後幅長行告白二百字起碼短行告白五十字起碼多則仍以十字遞加刊資仍照向例

西歷一千九百五年六月廿三號禮拜五

上海每張售錢十二文　第一萬一千五百五十九號　外埠照遞近酌加寄費

南京特設分館
本館現於南京狀元境東首金東會館內特設分館將報紙趕先遞寄不稍遲延紳商賜顧者請至本分館面訂送閱惟報資務希按月交清爲荷特此告
申報館主人啓

上洋新開 **興盛公司**
啓者本公司向在東京設廠歷有年所今特分設上海香港路第六號門牌專運小[illegible]自織各色花緞素緞膠綢[illegible]綢條子各式絨布花呢夕法紗花布斜紋洋傘汗衫汗襪歐綢紋面緞帶等貨其餘花色繁多難以細載倘各寶號預定各樣花式及[illegible]貨可也 無不格外克己以廣招徠且本廠選料之精真顏色之鮮美力求上乘如蒙紳商惠顧請移玉至本公司面議可也 戊 二三

祁門縣德政
祁居萬山中地瘠民貧[illegible]苦官斯土者幾無以自給近數十年之[illegible]令往往於額外恣其貪婪地方公事置之不問錢糧則任意指收房捐則多收少差保書役之不法官不之究上下流瀣之積行民受其害者慣小人因水火久矣 胡梅[illegible]公祖今春到任首先裁[illegible]陋規嚴懲書役無不結之案無不舉之事巡警學務罔不認真聽斷撫綏具有成效此正祁民登衽席之時也[illegible]具之遞公其[illegible]外[illegible] 祁門縣士民公啓 戊 191

賢令頌聲
成公印揚升淮浙江山陰縣人由翰林分江西東鄉縣旋補臨川縣蒞任兩載除暴安良善政畢舉其捐中蒙學堂數處培植人才於地方裨益尤大古曰賢父母其成公之謂與 臨川合邑敬頌 戊 XX一

上海陳家木橋電報總局啓
啓者本局現在代辦山東上振捐輸事宜照常捐七項及虛銜封典貢監例技等隨時填給部照換執造冊詳咨送部[illegible]捐款奏准撥作山東丁振等用以救災鄰鄉之心獲揚名顯親之榮洵一舉而兩善備焉願捐諸君請至本局[illegible]章上兌爲盼

生茂提莊各當滿衣平價出售不合還洋
本莊開設二馬路口今[illegible]綢紡單夾等衣堆積如山每件七角九扣自選太西紗報[illegible]營辦軍裝號衣定做各色新衣仍租四季吉服便衣 戊 [illegible]

德裕當滿衣出售
本當所滿綢緞綿襖衣服甚多各色羅紡紗衣價錢一定[illegible]自已由各路紳商惠顧請驗臨三洋涇橋南堍[illegible]庫門內便是[illegible]特白 戊 一四一

新天福棧
本棧於甲辰年始創在上海寶善街與北開設天福棧承 貴客賜顧房舍不敷本主人不惜重資在本棧東首定造寬大石庫門洋式樓房二十幢東近棋盤街南滿寶善街西連石路北至四馬路前後進出均極近便棧中所備器具此案講究床帳被褥整齊而且潔淨每房并設電燈茶房急須外格外週到並接客在外飯食任客所便如蒙 貴客光臨另有女傭招待縱取租價以廣招徠 仕商光顧請認明此燈可也此佈 戊 TXI

外人留意中國政治說

知彼知己百戰百勝治兵然治國亦何獨不然夫一國之盛衰強弱必有所以致此之原知其原而措置之策應付之方可以批郤導窾如庖丁之目無全牛自來善覘國者若春秋之鄭子產晉叔向吳季札輶車四出察其國之民風政教若者爲有隙可乘若者須待時而動精神所注累黍不差戰國時七雄並爭縱橫捭闔之徒亦皆恃此爲交涉之秘鑰迫乎三國大朝南北各分疆界使臣銜命聘問於其國政治之得失覘之益微窺之甚密蓋當各國競爭之際內政之經營即外交之關鍵也中國與外洋各國通商數十年初時於彼國情勢固懵然不知嗣後奉使之官員遊歷之紳士各國名都大邑華人皆曾涉歷於其間然嘗觀各家所著日記大率侈陳地方之繁華風景之瑰麗裒然成帙未嘗不詳盡無遺然於其國之內容如吏治兵政工業商情則並未能研究精詳藉爲互證參觀之助若彼國人之來中國則不然最能留心者爲傳教之士凡足跡所至於民風土俗無不考核精詳若其駐京之使臣特派之官弁尤處處調查精確不肯稍疏故其所得之報所著之書於中國各事記載之詳往往有爲吾人所未及周知者故其與吾國議一章程訂一條約動中窾要處處爭先嗚呼其用心之精處事之密豈不深可畏哉深可慮哉邇者各國公使照商政府請各國欲派員遊歷京師欲考察中國政治請准各員前至各署遊歷以便考查一切日本內田公使則照會外部欲至太僕寺上駟院調查我國馬政美國克司白勒報館主筆又欲來上海考求中國軍制已由美領事函請滬道袁觀察遇中國水陸各營操演請先知照以便往觀合觀近日所記以上各事可見東西洋各國之人於我國國政雖歷經考求早得要領然猶不惜周諮博訪以考核其因革損益之大端用心固可謂至矣雖然中國之政治果堪令外人見哉吏治之廢弛士風之囂張武備之廢弛以及商不善賈農不得新法工不嫻巧藝種種因陋就簡無人焉以考察之則亦已耳一旦爲外人所覘則由形式以求精神何者可以自信夫外人之所以孜孜不倦者豈欲得中國良法夫意以爲彼國所仿效哉夫亦以中國政治素有腐敗之名特懸一再詳求以證平日所聞見耳抑以開拒國難免責問之來任令縱觀又豈能免腐敗之誚

是不得謂外人之相逼太甚實由我國政界之太無足觀耳嗚呼日俄戰事行將告終事變之來最難逆料各國之伺於我國者愈迫我國之對付於他國者愈難政府諸公其急思整齊內政而不致見輕外人則危機之來或可稍緩否則木朽而蟲生醬敗而蚋集鷹瞵虎視防不勝防彼當事者其將何以爲善全之計哉

駐美梁使電陳籌抵華工禁約辦法六欵 京師

○日前駐美梁星使電致政府云自滬粵各埠倡禁美貨美總統力主修例通融惟謂訂約過寬恐招議院限駁近日旅美華民聯會拒約勢非廢不可鑒衆意細察情形前後逈異不如不與訂約由我自禁較爲得體無已亦須嚴定辦法實行報施始免或蹈覆轍（一工外不禁）（二標列工類）（三禁外人及合例工人來往居遊均按最優國條約與各國人民一律相待不得稍異）（四合例工人抵境留難准赴法庭控訴）（五檀香山飛獵賓兩處寬禁）（六大禁例章程我可照行）以上六欵似不可缺前稿載工商部派員赴華查發護照一節亦宜酌改限制當否乞裁柔使在美會論約事持論頗公聞外部得此電後尚須集議善全之策也（民）

松郡抵制華工禁約傳單 松江

○松郡士民以美國華工苛禁波及士商各處議不買美貨以爲抵制爰亦有人於前昨兩日在市塵稠密處遍張揭帖指明美貨牌號囑人勿買可見公心未死人有同情國民前途未必無望也揭帖一紙附後 衆位弟兄們啊 衆位弟兄們啊 現在有一樁最要緊的大事情 要告訴弟兄們 那就是美國人不許華人到美國 並且驅逐我華人出美境 這樁事情因爲關係我們全國很大 所以我們要勸我弟兄們 大家不要和那美國人做買賣 恐怕弟兄們不認識美貨的記號 所以現在把那美貨的記號寫出來 使衆位弟兄們看下去 那就可以心裏頭明白了 倘衆位弟兄們買物的時候 先把那洋貨的記號看清楚 若那牌子上頭有這種記號 United States. United States of America. United States of North America. U. S. A. 那就是美國的貨色 請衆位弟兄們千萬不可買他 松江實行抵制華工禁約會的印刷部印（寅）

北京林紓致商會函（爲華工禁約事）

商會諸公鑒林肯去後美人竟以奴虐黑人者處黃種諸公此舉拔吾同胞於苦海鄙人喜而不寐感而欲涕惟願諸公力持此議外示和平內含剛果必竟所志然後已中國再造之機在此萬不可失（南）

新嘉坡覆商務總會電（爲華工禁約事）

貴會抵制美約義舉佩甚星坡華商力贊如議舉行已電外商兩部乞始終堅持星坡華商代表人吳世奇啓（南）

新嘉坡華商決議不買美貨

○十九日香港電云新加坡華商二百人聚會決議與上海商人會同不買美貨以要求美國改良禁約幷將所議電告上海及北京外務部商部譯文匯報

美政府新改游美執照通融暫用

○美政府新改華人游歷美境執照已譯登前報茲聞道憲袁觀察查此項新照所載雖與舊用之華洋文合璧照無甚出入惟未奉政府行知恐難作准當即電請外務部奪示遵旋奉復電謂現在舊約旣廢新約未成不妨通融暫用新照俟將來新約議妥再行更正希將此意與美總領事商明註入照內並訂定用此新照斷不可再有阻滯云（毀）

俄領事請修理泊滬各運船

○停泊上海之俄國各運船以日俄戰事久暫難知轉瞬秋汛將至各船損壞之處均未修理恐有不測因請俄領事迅向中國聲明准予趕修聞俄領事已函致滬道請卽照允矣（寰）

俄提督請撥還空鎗以備體操

○昨聞俄船提督商請葉桐侯軍門於起存奥斯科船軍械內撥還空槍五十杆以備各弁兵體操之用葉軍門已允轉致滬道照撥矣（寰）

日俄滿洲將有大戰

○十九日倫敦電云英每日電報駐東京訪事人電云滿洲之日軍屢勝而前進不已俄左右翼軍被日軍全行包圍不久將有極好之消息 十九日東京電云由可靠處得來消息謂滿洲之日本各軍隊於三日前均向前直進現正有極大之戰 十九日東京電云滿洲之俄軍幾乎全被日軍包圍譯字林報

俄國改派議和大臣

○十九日倫敦電云奥京維也納外交中人云俄國將派外部大臣伯爵蘭姆斯陶夫及懷德大臣爲議和大臣譯字林報

閩督電陳法人開辦閩礦展限事宜 福州

日前署閩督崇軍帥電致京師外務部云閩礦案正月間魏前督接法國高領事照會展限一年當以事關奏案未便擅允照覆並原稿咨明鈞部及商部在案魏前督隨飭商政局總辦鹿道與高領事面商以洋商所攬三府之礦地段太寬限內斷難一律辦妥如能減去兩府再酌展限期尚可商議高領事答以減去一府似無不可惟回國在卽請與後任妥商等語高領事旋卽卸事返國顧爾變亦經他往故無成議現在法使所請展限一層期倍於前雖託詞戰事稍延大部許允展限年半已屬格外通融法使仍以爲迫致未就範應請大部酌中商定電示遵行（屯）

按此事已由外部與法使磋商准展限二十四月鄧武一府之礦如逾限不辦則合同作廢載五月十五日本報

法人在蒙自要設民政廳之說不確 京師

日前東西各報載法人於雲南蒙自要設民政廳各華字報均轉錄其事日本雲南留學生見之由李根準爲首具致京師外部謂法人要設民政廳於雲南蒙自叩懇嚴拒以保國權外部以並無是事卽

使在雲南交涉亦未據滇省大吏覺告殆出謠傳置之不問（艮）

關道拒英兵輪借龍開河上游操演 九江

英國某兵船擬借九江龍開河上游作爲操演之所兩商關道瑞觀察觀察婉辭不允後即派龍驤兵船移泊龍開河上游不時瞭望如有外國兵輪船在此操演立即阻止（遯）

租界招商碼頭不能爭回 蕪湖

○蕪湖租界章程經關道童璢圃觀察與英領事磋商既定日前道署奉到南北洋大臣來文以招商輪船公司應於租界留一基地以備建造局所童觀察當即與英領事商辦柯君以章程已定無可更移童觀察乃據上海爲比例謂招商碼頭亦在租界之中柯君答以蕪湖界章並未比照上海不得援以爲例故今日此事尙無成議第招商碼頭若立於租界外則勢成孤懸恐將來商務前途必不能與諸輪船公司競爭也事貴機先辦交涉者何顢頇若是（恆）

岑雲帥奏保人材再誌 廣州

○粵督岑雲帥保薦人材已誌本報茲將摺中所保任使者數人再錄於下汪詒書可任封疆張元濟可任使才陳寶琛于式枚張謇可備顧問餘如秦炳直歐陽中鵠王秉恩等可備器使（盈）

贛撫參劾縣令述聞 江西

○近日風傳贛撫胡鼎帥參劾前署宜春縣汪春源正任泰和縣陳善垣前署德興縣曾傳泗等三員分別敀教降革惟汪被刑名幕友掛悞鼎帥深爲惋惜詢其爲何人所薦大令不敢以現在當權之吳某實對乃假託已死之吳某爲詞鼎帥亦不便深究並聞汪聲言欲與當權之吳某爲難故吳已酬以多金以平其鬱鬱矣（晉）

藩臬陞署傳聞 武昌

○鄂藩李少東方伯因張宮保屢有微詞聞已決計引疾官場傳說岑馥莊廉訪陞署藩篆梁星海觀察陞署臬篆大約六七月間當有明文矣（比）

南潯鐵路巨股會議情形 南昌

○贛省南潯鐵路有廣東人李姓願入一萬五千股計銀一百五十萬兩已紀前報茲聞李姓係湖北候補道李徵五觀察厚熙由贛省鐵路總局紳董派員赴鄂延至會議日前蒞贛聞觀察之意須奏爲會辦實握路權築用收支皆歸一手經理方允入股至紳董則謂如確係華股並無洋人在內亦無洋人包工包造以免將來交涉諸弊餘事皆可熟商云云（晉）

鎭道會同各員勘丈寗鎭鐵路地段 鎭江

○常鎭道郭月樓觀察近接督辦鐵路大臣盛杏蓀宮保札開謂寗鎭鐵路購地緊急飭即會員從速丈量以應工需等因觀察當即於十七八九等日會同鎭江府承瑞鯓太守署丹徒縣郭子華大令駐鎭鐵路購地局委員章仲玉別駕及提調陳直刺文藻洋工程師等躬詣南門外高資牌灣等處逐段繪圖勘丈惟圈用民間田屋墳地甚多准各業戶持契呈驗照章給價（觀）

土膏統捐總局改借總辦住宅開辦 武昌

八省土膏統捐總局擬在大公館開辦等情已誌前報後因修理需欵浩繁改議商借柯中丞住宅內開辦幷聞張香帥飭張中軍將由督轅至局馬路塡成直徑其有民房阻礙者則給價買之刻已丈量動工矣（熙）

統捐委員銜名 武昌

○湖北改辦統捐其詳細章程情形已歷紀本報茲將各卡委員銜名探錄如下 寶塔洲知府李昌洵 武穴直隸州張棣 沌口同知孫曾蔭 蔡甸知縣楊悅 新堤知縣李端棨 張家灣知縣瞿榮棪（比）

商部考工廠辦事各員銜名 京師

○商部建設考工廠已紀前報茲聞廠屋工程約在七八月間可以告竣所有廠中辦事各員現已由部派定錄其銜名如左 總理二員商部員外郎祝瀛元候補三院卿內務府郎中誠璋 協理二員商部主事陸大坊候補道張文濬 庶務長二員商部候補主事靳學禮兵部候補郎中顧彥龍（靈）

安徽學政獎勵退學應試 蕪湖

○池州府學生楊錫麟茂才今春入省城高等學堂肄業後復醉心科舉乃於學憲按臨池郡時請假回籍科考居然高列前茅大爲錢宗師所激賞及至優場宗師未見該生投卷因傳詰其故則稱現入學堂無暇學習書法欲退學專習小楷則定章須罰繳學費寒士無力繳還宗師因令速備册卷入場學費當由本院備文咨行安撫免繳該生考試事竣齎文到省欲求退學學務處則以有違定章雖宗師得意門生事當別論然亦須待暑假再行定奪也（恆）

記者曰此後各省學堂學生之熱心科舉者可援是例呈求學政咨請免予罰繳學費 欽定章程之不准應試一條不足慮矣

封川會匪蠢動 廣州

○近聞封川縣屬有會匪逼人入會情事有不從者則將其家牛隻牲口擄去現經鄉人來省控告大憲札飭司處即飭該縣令將匪首康超宗拿獲懲辦一面出示解散脅從諭飭各姓紳耆約束子弟無得聽糾入會致干拿究云（晉）

測繪太湖全圖告成 蘇州

○上年前蘇撫端中丞以太湖一帶古稱具區萬頃汪洋素爲盜賊淵藪擬購造淺水輪舟在湖巡緝派特委武備學堂提調王鏃江大令在堂挑選精於測驗之學生前往太湖將全湖形勢深淺漲涸及橫橋高低灣港處所並將水面行船綫度一併量定詳細繪圖貼說呈候核奪經王大令擇帶素精測繪學生七名前往惟時際秋初蘆葦正盛沿湖港汊未盡分明僅就湖中光福鎭東山一帶繪一略圖先行呈核至冬間蘆葦畢刈全湖盡現因添教習二員擇帶學生十一名分路往測至本月初間始行告成將所繪全湖圖式稟呈撫憲陸春帥鑒核（蘇）

呈驗自製軍用品 京師

○吳調卿京卿在天津所設之硝皮織絨廠業經遵照公司註册章程納費呈請註册近又將該廠自製之皮鞍皮帶皮靴皮鞋及軍裝應用之各物用大木箱裝

貽派人由火車押運到京仍赴商部呈驗聞尚欲呈請該部咨行各直省督撫將軍以後遇有採辦軍裝即可向該廠購置云（寰）

分撥營勇駐紮保護教堂 蘇州

○上海浦東張家樓地方四通八達爲遊勇出沒之區且教堂林立必須派勇駐紮以資保衛己由上海縣並該處教堂各教士先後函致續備左營仉管帶派撥後哨勇丁一棚前往張家樓駐紮巡防保護教堂又嘉定縣屬紀皇廟鎭水陸通衢梟匪屬集由嘉定縣及紳董等函請續備左營飭派巡弁常鳳鳴督帶後哨勇丁一棚前往紀皇鎭駐紮（彙）

查追營官吞餉 蘇州

○太湖水師右營管帶遊擊王維典號錦堂前奉撫憲撤差派委把總徐海清接帶並面諭徐把總以王維典有缺額尅餉情事飭令據實查復徐隨分赴各防所按船點驗當查得長龍船缺勇二名其餘各哨均缺勇一名計全營船二十一號共缺勇二十二名又長龍船中風帆帳棚繩索等件一概俱無其餘各船風帆亦有破壞軍械多有朽壞者所領修理各款已入私橐又王管帶於每月發餉按船攤扣公費或二三元五六元不等共計五百六十七元等情稟復撫憲陸春帥現飭督辦營務處朱署臬司追查革辦經朱廉訪查得該遊擊王維典在差十九個月每月二十二名共缺額餉四百十八名連攤扣公費以及冒領油艙帳棚各款責令一併清繳如敢抗違定即革辦（彙）

商部准催開辦紗廠彙志 京師

○富商朱譜爵前禀商部擬籌貲本銀若干萬在常熟昭文兩縣境內設立紗廠請予立案已紀前報茲經該部批准先行立案仍飭將創辦章程報部以憑查核○職商蔣汝坊等於上年具禀商部擬集資若千萬兩在太倉州瀏閣設濟太紗廠當經該部批准在案詎事隔經年並未據禀開辦現聞該部已分咨江督蘇撫請將該廠已否建立現在所辦如何情形迅速聲復到部（震）

催報花布商會章程 通州

○通崇海向以花布爲商務大宗前由該業各董公禀商部擬設花布商會各經批准在案惟開辦後所有章程并未呈報日前該會總董某君接到商部札文一道係飭令將詳細章程及辦理情形迅速報部以憑查核（需）

西商請中國政府整頓鼓鑄當十銅元

二十日太晤士報載本埠西商商務會於十八日會議要事內有一端即爲中國鼓鑄銅元之事商會總董事代商會致函於北京領袖欽使其文大略如下　此十二月內中國各省鼓鑄當十銅元甚多現正在推廣設局鼓鑄共有十五省機器共有八百四十六部內有十成之六現已開鑄其二成現在裝配尚有二成機器尚未到華倘此八百四十六部機器全行鼓鑄每月需銅約九千零六十墩每年合計則需十萬八千七百墩每墩可鑄當十銅元十五萬一千枚故每年可鑄當十銅元一萬六千四百十三兆枚分給中國四百兆人每人可得四十枚合算銅元局可獲利三分半或四分之數有此厚利將來鼓鑄必更加多錢愈多則錢價必減而種種之弊端以起於商務大有妨礙此時之銅元局必欲獲厚利如前勢惟有將銅質成色改低則圜法必更混亂近日中政府與各國所訂商約既允定用劃一之錢幣而又准各省鼓鑄錢幣成色不一實與商約有違故請貴欽使轉請華政府整頓圜法應照市面所需之數限止鼓鑄蓋此等銅元係通行之錢弊不可有跌價之弊又當維持銅質之成色必使足而不折始不失信於衆人今初鑄銅元時價已不能照所定之數行用以後錢價勢必速跌至此則昔日通行之制錢已不見於市面各種之工藝向未有成而錢價若是貧民必難於餬口商務亦將衰敗矣故余等以爲華政府整頓鼓鑄當十銅元之事應視爲極緊要云

工人聚衆意圖械鬥

○日前周太僕廟北卡工人鬧卡一事已兩紀本報茲悉十八日兩黨工人各糾千餘人互持刀械及石灰包等物整備械鬥幸爲洋人威嚇而散刻已將此事禀報到關并聞當時曾拘住一人云（濟）

砲隊營教習擬欲辭差

○製造局砲隊營奉督練公所飭改三隊仿練兵處改習德操參用中國口令前出魏觀察聘請湖北陸軍畢業生徐君爲教習前日下午徐傳什長到塲教練不知如何稍帶之張千戎忽將各兵喚回營中徐見此情形昨已具禀觀察擬欲辭差云（滙）

滿洲日軍勝俄詳情

○十九日東京電云日本官塲宣告滿洲戰地十七日之情形如下開原逹吉林大道上之懷遠便門之境地內有日軍一枝隊占據蓮華前俄人並不抵禦被日人逐至吉林又占據懷遠便門東北二十英里之楊厰林子又有日軍一隊占據懷遠便門北十一英里及楊子林北七英里之四塊河西高地後又將楊子林附近俄人及占據附近高地之俄人逐出俄人向北潰逃　昌圖境地有日軍一枝隊沿鐵路列隊行走將一株苗子南高地之俄步兵及馬兵逐出即占據其地又有日軍一枝隊在奉化大道上行走將雷峯城口附近之俄兵逐出並占據昌圖北十八英里之柳條口當時日步兵及砲兵用槍砲攻擊甚爲猛烈譯字林報

英人歡迎日親王

○二十日倫敦電云此次日本專使有栖川親王及其夫人到英衆人公認於國務上極關緊要故甚爲尊敬英皇已派左治納維爾二等副海軍提督及聶克爾將軍爲親王之隨員暫住倫克宮倫敦府尹及會社將設五席於倫敦公所邀親王及其夫人讌飲英皇及官民已預備設讌及種種歡迎之舉譯文匯報

英派員查察弊端

○二十九日倫敦電云英首相巴爾福君昨日在下議院允准選派委員數人查察英脫戰時軍需品作弊一案但於委員會查及禀復之前不允議院議論此事　又電云英首相巴爾福君現派委員再查南斐戰時軍需品之案　反對政府之議紳已預告此事將合力責備政府之舉動譯文匯報

電詢輪船下落

○本埠昨日接倫敦電詢英印一枯那輪船之下落此船載重三千三百八十三墩於去月二十四號離新加坡滿載米糧由暹邏冷宮擬開往日本者譯字林報

俄又定造兵輪

○十九日柏林電云俄國現向意大利定造兵輪兩艘譯德文報

摩洛哥交涉遣使彙誌

○十九日德文報接柏林電云美政府已允摩洛哥皇之請遣專使至各國公會會議摩洛哥事惟須言明各國均不能稍有屈抑英政府已允准決不阻設公會駐英德使現與英外部商議設立國會之一切詳情譯德文報
十九日倫敦電云據云倘法允遣專使至各國公會會議摩洛哥事則英亦必照允英國惟不允摩洛哥之請並未將此事與德國交涉似此情形則解散摩國問題較易譯字林報

西班牙王議配英公主不成

○十九日柏林電云據倫敦傳來消息云西班牙王議配英康諾脫公主之事因公主不肯改其宗教議遂不成按英基督教西班牙天主教譯德文報

南洋籌捐彩票第一會大彩揭報

頭彩第四百七十九號南京裕興康售出　二彩第一萬一千零七十五號上海同得利售出　三彩第一萬三千六百八十八號蘇州撫綏館售出　四彩第二千七百三十八號福州廣元售出　五彩第一萬二千五百八十七號上海同得財售出　特此布告　乙

日俄戰紀第十五册出版

本册附印俄波羅的海艦隊攻北海漁船圖其二俄波羅的海艦隊過英倫海峽圖俄波羅的海艦隊司令長官羅斯他司恒開小像俄陸軍大將郭里偏北小像印刷鮮明極有可觀其他亦搜羅宏富紀載精詳足資考證每册仍售大洋兩角五分各省大書坊均有寄售○上海商務印書館○漢口○廣東分館同啓　乙

新到成半仙

奇訣相洋余自幼儒業弱冠以諸生游幕久省不利于有司世授麻衣柳莊精心考較辯操必勝之權後於海外遇異人授以奇訣冷驗如神甲午赴都所有王公大人無不拱手稱奇幷有鄭叔雅李梅庵兩太史居孝廉時許以本科聯捷後果相繼中翰林林贊帥知府時許以五六年內必升督撫曹殿撰鴻勛知府時亦許十年內必升撫台以上四位均應其言壬寅遣出貴州蒙曹公以成半仙撰以贈之自此先聲奪人天下馳名五月初到申所相胡體乾觀察李舜卿太守王純洲軍門吳龍海鎮軍龍厚庵汪子中兩大令以及義生榮東洋字號主人李燧生三晉源掌櫃馬子壽相後均稱有先見之明果不負神仙之名也所談官商士庶頗多不能分晰登明以上四位均現任封疆大吏若無此事則敢冒昧好名登報豈不自取咎戾乎　寓四馬路石路口老級陞棧十五號　寓門謹啓　乙

能內外痔瘡立奇功

廣東陳仲篪堂始創能醫珍珠人參蘆飛龍化痔丸此丸療重用能醫珍珠人參蘆專治一切惡痔服之立刻消患無形不需灌洋
凡患痔瘡之症雖屬濕爆熱四邪受傷所致實肝脾腎三經虛損而成日久則生管成漏破孔穿腸氣血滲漏痛癢難堪本堂志在濟人不惜重資修合家藏秘方以珍珠人參蘆爲主佐以舒肝健脾補腎行氣開本培元等妙品專治一切內外痔瘡之症立刻定痛消管生肌硬塊化軟根除蒂落再服一盒永不復發最奇者愈後非但永不再發且喜身强體健飯量加增屢試屢驗凡醫藥不能見效但服此丸藥到包能病除眞化痔除根之仙丹也每盒洋二元○假冒甚多購者認明○外埠函購僅力自給○分設上海英大馬路萬康醫園對門德仁里內石庫門廣東陳仲德堂謹識　乙

始創眞人參鹿茸精壯陽種子如意丸

廣東彭壽堂始創參茸芝朮海狗精加意力壯陽之速種子之妙功效無敵立刻見功
海狗腎爲助陽生精補腎益氣能補一切虛損勞傷人所共知茲本堂煉其精液配以滋補上藥爲丸功力更大凡高年陽痿少年色傷以及吃鴉人種種虛弱無子等症尤爲應效無比最奇者雖白髮老翁極衰損之身服後立刻陽物雄壯堅如鐵石任意房事百戰百勝倘能堅心久服即可連舉數子以其精髓充盈故也尤妙在藥性和平不燥不滋而不滯與市間霸烈宣淫諸品大不相同故常服最能豐滿肌膚光潤面目堅長筋骨烏黑鬚髮因其血肉之品無攻伐之弊尤與陰虛陽虛氣虛血虛等體質極宜故爲紳士庶不獨視爲壯陽秘寶且推爲補劑聖藥也每瓶雙料二元單料一元如用雙料取效更速雙料每大料廿瓶三十六元單料減半○另有參茸芝朮海狗精壯陽種子如意酒大瓶四元小瓶二元雙料加倍○外貼壯陽種子膏藥尤妙每張一元○婦科調經種子參茸丹每料八元小盒一元　廣東彭壽堂謹分上海二馬路石路西首興隆里內　乙

古今第一婦科容易續嗣降生丹

京都天錫齋○婦科種子仙丹○馳名靈驗非凡○舖分上海二馬路中市西鼎新里石庫門內安身○傷藥驅欺○雖我惟天　乙
夫女人斷無不育之理不育者即有病也然病多起於經月喜不當前非受孕之兆氣血不和必致經候失常諸所以滋生也精竭勢所必難也凡經水不調前後不常腹痛凝積或崩血過多或傷於七情鬱結情志或陰虛虧寒或損害衛或體虛浮不止或血枯面黃肌瘦及白帶淋濁胸腹脹悶五臟虛損子宮寒冷動情即泄受孕復出等症此皆體虛血虧所致於種子之難所由來也此丹係集眞人所傳能調和婦人衝任之血平定肝氣去病生新開鬱解悶煖宮止帶聚精旺血固本調經補陰壯陽之功凡婦人望子者苟能遵服一月中途不斷無不應手而得崇生育之婦服後一舉成孕晚年絕育血枯之常服且能育子既孕服此產必雙胎眞婦科之聖藥種子之仙丹每料一斤價洋八元半料四元閨女婦服此恐產無父散骨之子切忌切忌○另有參茸海狗陽種子衍慶丸專治男子陽痿精衰服即立見奇功雙料每兩洋二元單料一元○眞烏雞白鳳丸每洋五粒○貴府函購郵費自給○近多假冒愼之切切　京都天實齋啓　扶

靈藥 泰西化學補腎生精賽珠牛髓粉有奪天造化之功

泰西安醫利生赫攀來滬○欲享上壽欲慮壽縮欲强身體欲除痼疾請嘗斯藥定可如願以償誠救世補品功超市上一等
中華補劑供奉泰西實際藥性之精陽者氣味醇厚其失也太剛藥性之補陰者功效輕薄其失也過柔推原其故皆因不知化學提精之法棄無取精用宏之方欲求如本醫士所製素稱珍珠牛髓粉之不剛不柔爲大效速者特從古
未見未聞且各國莫與比倫若謂言過其實儘可立刻試驗只須略服少許狂奔數十里毫不覺喘此補氣力之明證也又行房後試食三錢腰腿毫不酸軟精神照常倍增此補腎生精之明證也故無論虛不受補之人試服數日立見體充精滿面目光昌臟腑如山運服三旬身體加重廿磅西人統年常服故體質倍形强壯每歲獲錦數百萬盒之多則功效之神何待言南洋各埠華人餌補最信爭此以其血肉之品無害伐之弊又與華人體氣極宜是以信從者衆善能補腎潤肺開胃健脾堅骨髓和血脈平至焦安五臟化痰止嗽壓肝消心凡先天不足後天失調以致陽痿之嗣陵血遺精步履無力形神委頓一切陰虛陽虛氣虛血虛虛弱之症無不效如神應經中西士子試驗鑿鑿可證僉云補劑中首屈一指妙在無燥氣異常適口衛生家請一試方信斯言不謬耳每盒一元每打十二盒十元遠近託郵局函購最妥力自給　總售處在上海四馬路北首望平街大隆蕪窩公司內假冒甚多認明地址牌記爲要　乙

固精封髓有九牛二虎之力

廣東宏仁堂益記包愈夢遺滑精亦不再發壯陽煖腎種子膏每張一元二角功能煖丹田補命門培元固本養龜存精一索得男 遺精日因腎水耗竭相火上炎思想色慾過度以致心腎不交無夢且遺日久面黑肌瘦腰酸腿軟百病叢生本堂秘製乾元八陣丹此丹靈效神速實屬世無其匹不論久年遺精有夢無夢服後即當晚見奇功重者二三盒輕者一盒包能斷根常服非但固精止洩且身體轉弱為強較前未服時竟有天淵之別患此者一試便知每盒一元外貼包愈遺精膏更妙功能固精補陽封臍煖腎每張雙料一元四角單料八角舖分上海丹桂戲園南首朝西轉灣正豐街中市函購原班回件

神藥奇功

泰西末士栝打秘方創製戒烟新法溥濟水每瓶一元二元燕窩玉液每瓶二元四元實價無扣

戒烟水功用服法已另有告白詳載惟此水尚有許多奇妙令人不可思議斷非他種戒烟藥可及茲特撮要錄左○一多年老癮諸藥試盡屢戒不脫者服此數日即覺心癮漸淡半月便可除館○一因病上癮一戒即發原病者服此非但斷癮兼能愈病○一因吸烟過多精神疲倦日夜思臥懶於行動者服此即能壯筋骨精神倍增○一吸烟既久陽痿精衰夢遺溺數者服此最能壯陽固精房事不倦○一吸烟人飲食無味大便艱難或成烟漏者服此能使脾臟開胃進食大便如常人一樣○一因吸烟而痰多咳嗽者服此立能化痰止咳順氣止喘○一因吐血而吸烟者服此包能斷癮保不吐血○一吸烟人面黃肌瘦容貌可憎服此能使面色光潤全無烟色○一性喜吸烟不欲戒脫而又嫌其受累者服此法舊可以吸烟如遇要事偶然停吸亦不覺癮○一戒烟之時癮思吸烟惟服此水乃俟過癮之後方服隨吸隨戒故能斷癮不覺○燕窩玉液亦另有告白今更撮其種種奇效以見非他藥補藥所能彷彿萬一○一老年火衰飲食不化步履艱難服此能開胃健脾行及奔馬○一少年傷於酒色致吐血咳嗽肺痿痰紅服此能潤肺止血咳嗽立愈○一婦女服此調經止帶受孕安胎○一產子虛癆不能受補服此最宜○一瘦弱之人服此一月必然肥壯○一諸虛百損服藥生厭者服此見色味俱佳自然歡喜 售處在虹口白渡橋北首仁智里十三號栝打藥房外埠寄購託郵政局最妥無誤

道示照登

欽命二品頂戴分巡江南蘇松太兵備道袁 為出示曉諭事照得前辦江南義賑正副彩票廣濟公司辦無成效已奉 南洋大臣兩江督憲周 飭令停止參酌照湖北簽捐章程收回官辦名曰南洋籌捐彩票以八成派彩盈餘歸公所有章程均由 寶藩司詳定即奉 督憲委江西候補道梁桑翰候選道鄭殿勳來滬設局開辦并札委許道炳榛為上海總局稽查所有銀兩等項由滬豐潤銀號擔保除已妥洽咨奉 督憲札飭出示曉諭并奉另札初次開彩應委江甯糧道會同本道親詣監察以後每月由道會同縣委按期監視開彩查考以昭大信等因到 道奉此除分行縣委遵辦外合亟出示曉諭為此示仰諸色人等一體遵照須知此項籌捐彩票現在歸官辦理事事核實公益必多足昭大信爾等毋得遲疑觀望切切

醫學會送診廣告

本會擬於五月十八日起敦請余伯陶先生華亦湛先生郁聞堯先生逢一四七期錢澤之先生彭伴漁先生逢二五八十期廖吉人先生倪銘三先生逢三六九期每日九點鐘至十二點鐘送診此佈

小花園醫學會啓

盛信洋行告白

本行開設英國孟進西德自有機廠七處專做各種布疋絨呢花色全備前托上海各洋行經理代售久已馳名今在上海英界江西路四十五號信義樓上自設分行如蒙各寶號賜顧請逕至本行面議可也

湖北賑捐彩票頭彩拾萬元五月廿六日開彩

本局奉 湖廣總督部堂 奏明開辦第四十一會仍設票五萬張每張售洋十元中彩共七千五百十一號計六張有零中彩一張以七成九派分攤彩銀之高比各公司為優准定期五月二十六日在漢口開彩得彩紅票憑本局對號單核兌銀元本總局設在漢口鎮上海分局設在南市大東門大街頭吉祥弄○外埠寄來信力票力本分局一概不付統歸自給○再得彩紅票如無本分局騎縫圖章及長方上海分局小印者概不收兌因無票根可查也特白

福建彩票大彩電報

茲接廈門總公司來電得悉第十五會票五月十五日開彩○頭彩第九千四百四十九號○二彩第二千七百七十六號○三彩第六千八百六十五號○四彩第九千五百七十九號○第十六會票准於六月十五日開彩此佈 駐滬福建分局啓

鶴園煙膏號 擺賽甘膏號

本號開設英大馬路西五雲日昇樓東平兆朝南三開間門面華麗高大紅磚三層樓洋房專凡裝潢之精雅舖張之華麗莫與比倫而本主人親自揀選原莊大土督率精熟之工熬膏芬芳撲鼻適異尋常門莊挑膏燈吃既平頭而放大更特別之克己加之本主人諳嗜烟癖於此道頗有心得且更挑選頭等堂倌應酬周到待客謙和他者烟館之老器具之陳更無論矣轉瞬趙盾威炎威似炙有此層樓高聳入此室處消暑納涼來一榻橫陳得少佳趣若夫憑欄遠眺悦目賞心車水馬龍名姝麗質一覽無餘本主人開張伊始精益求精特別推廣三天以內開燈一律奉贈品海香烟一匣不取分文聊酬賜顧諸君雅意本主人並非市儈沽名惟利是圖竊願近悦遠來俾垂永久 仕宦紳商騷人墨客不吝玉趾惠然肯來則本主人亦有榮幸焉謹佈區區伏希 垂鑒

鶴園主人啓

上海橡皮輪東洋車公司招股廣告

安南河內與西貢兩處設有精緻橡皮輪東洋車公司出租於人獲利甚厚今有河內該公司總辦衛君來滬擬亦設一東洋車公司與河內所開者無異衛君有銀洋一萬五千元備存公司甚願有華商入股另集洋一萬五千元合共湊成資本洋三萬元如有願入股者請即惠臨法界密采里與衛君接洽可也

上海老北門浩利源又中湖北頭彩誌喜淨洋拾萬元

惠顧者湖北票四月廿八日開第四十會頭彩第三萬四千七百廿九號連上下附彩均由小號寄東洋橫濱又沐朝日會出得主台銜紅票收齊容後詳告去年五月廿三日開第廿九會頭彩第四萬一千八百九十二號又今年第十會廣東票頭彩亦由小行售出早已登報聲明今疊逢大彩雖諸君之洪福亦小號之旺向獨占日後定卜大彩綿綿欲得錦標請速購票現售第一會廣東票六月初九日開彩門莊批發格外克己兼售各省彩票如蒙賜顧函購當班回件此佈

上海源盛號東洋各色素緞批發

上海後馬路即天津路阜安里六十一號門牌源源洋貨號代售日本東京機生廠所織頭號二號各色素緞並新到頂上元青貢緞茲欲推廣銷路無論定貨現買統照廠價出售不加運費較之別家價廉物美是誠各路轉銷 貴客賜顧者請至本號看貨定奪方信所言之不誣也

上海三馬路新開何福祥綢緞莊貨真價實童叟無欺

本號精選各種綢緞庫金庫銀縐紗無不悉心揀擇公平交易自開張以來已蒙遠近紳商賞稱價廉物美花色均備夏令羅紡紗貨愈加添置花色全備貨物精良自可不言而喻並向泰西定織加闊絨緞異樣花紗光彩異常顯亮身分極行厚實與尋常泰西紗綢大不相同又向各國採辦鏡面金呢全絲海虎絨等貨定價公道以副 惠顧之雅意倘蒙見敎請至三馬路西畫錦里對門紅磚洋房內揀選可也 寄銷各色二一號花素摹本緞料每幅實洋九元六角

新昌人參號發兌遷移英租界六馬路仁濟善堂斜對門老仁壽里第三石庫門〇再兌狗寶專治噎膈反胃神效非常每分二元

居然不痴

馬寶治痴 仙丹無異 從此不發 盡人皆知

本號創始 輕者六分 絕盡根株 可謂至寶

千古以來 重痴錢餘 得此而愈 百無不宜

堪稱獨奇 一經服下 數不勝計 兩元一分

神效之捷 無不立愈 名振天下 老少無欺

馬寶爲本號創世歷歷功效此固昭昭在人耳目天下皆知詎頻年以來市上之售目何多故不得不從至理中研別眞僞而杜贗混除防單一律俱用暗記外所有馬寶每小匣均各皮紙封固而於尖角岐縫間有本主人親筆花押再用朱印設睛去若干毀試一分無效其餘只須押印不糊塗可合浦珠還如押印不符則不退還使然也匯懸恍術希均鑒遠方寄購請交郵政局速而且妥包無假冒之弊信局則不可靠愼之切切

本主人謹 乙六五一

丹桂茶園

廿一日大減價樓包洋一角

張秀峰 筆長喜 小桂芬 任長海 邱燕卿 沈韻香 李祥麟 芾連奎 何福安 小來福 小雙鳳 小玉芝 門子珊

雅觀樓 望兒樓 黃鶴樓 祭寶塔 大悲樓 富春樓 送燈 上樓 除三害

廿一夜演正廳洋四角

小桂云 毛仲琪 劉培山 夏月珊 小保成 林步青 小子和 夏月潤 張順來 焦志奎 孫菊仙 七盞燈 小保珊

算糧登殿 子胥過關 官洛特串 長陽頻外 頻橋國 演戲 六月雪 夏華下虯 月大廟 特頻蜡曹 頭等操 名角全運 合演本宮

春仙茶園

廿一夜正廳每位洋二角

王小三 王翠芬 想九霄 沈韻秋 王永利 夜來香 筱榮祥 王喘云 蓋叫天 劉廷玉 汪笑儂 夜來省 何金壽

起布問探 孝感動天 崇將招親 大興梨山 收犬關勝 梳粧樓棹 空城巧計 三雄江 絕義都 重排縣 頭本業人 新戲碑

鶴仙茶園

廿一夜戲正廳洋二角

陳福奎 劉喜昌 潘大水 金蝴蝶 余三勝 四盞燈 張云亭 陳月泉 三盞燈 趙如泉 三麻子 周鳳林 張紅玉

過龍閣 高冲 桃車 雙斷橋 雙獅圖 池水驛 接三 演 連 樓門 十 二 本街

天仙茶園

廿一日戲樓包每位大洋一角

朱炳林 小月芬 劉洪喜 呂小卿 賽福能 周五寶 趙洪小 張濱泉 任文寶 童串 孟鵠羣 趙月翠 朱雲祥

濮蓋山 探寶川 竹戲 林六彌 記賊陀 霸隱寺 功摘 臣纓 宴本會 趙全檜 州基 賣龍 女店 落好老 大

廿一夜戲大減價樓包每位三角

朱炳林 左月春 李長勝 郭蝶仙 萬壽燈 小桂芬 寶處 賽壽卿 李春利 小進生 趙小康 張濱泉 周來泉

三氣周瑜 桃花宮院 日鎮五龍 飛珠得頭 來泉搜彩 謝孤 雲奎救孤 官國樑 長公私訪 特漁樵 頻周審 四鷄雙奪 本太

天仙茶園

五月廿一夜起

大減價

正廳每位三角 乙二

群仙茶園

廿一夜戲准演

小桑仙 小燕仙 賽春恆 徐處 洪蘭芳 小連奎 賽勝奎 郭鳳仙 賽月標 郭少娥 金處 金小寶 全武行

大伐東吳 鳳陽花鼓 合楊探母 演家回令 今將見四 本夫八 全大興收 武梁山關 行膘 唐皇探病 奪取帥印 花雲打燕 探連環套

香港太古糖局

車糖出售

本行由港自運SC嘜冰糖BA嘜五溫B嘜四溫半GW嘜四溫二五叉嘜四溫叉嘜三溫七五上嘜三溫車糖出售如貴客欲買新請到本帳房面訂買定即收定銀如過期不出將定銀罰去特此佈聞

上海老太古洋行謹

白 甲 二二

禮拜五拍賣

准於廿一日二點半鐘在本行拍賣各色花素皮紗數十箱各嗶嘰四十箱各種酒水壺酒四箱十箱紙數十卷餘貨不計此佈

倍發洋行啓 丙[illegible]

禮拜五拍賣

准於本月廿一日下午二點半鐘在浦東怡和棧拍賣火石百餘噸及白銅皮瓦輪鐵皮等拍後再至楊子碼頭拍賣各種舊鐵數碼屆時請二點鐘駕臨美最時碼同趁小輪前往東面拍再是日先拍浦東棧貨後拍公和祥棧貨特此佈聞

兆件行啓 乙[illegible]

禮拜六拍賣

啓者禮拜六即廿二日十點鐘在本棧不限價拍賣各色海馬牛牌鷄牌氣牌獅牌龍牌等呢各種嗶嘰各種洋紅標等貨此佈

義記洋行啓 丙[illegible]

禮拜五拍賣

魯意師摩洋行

始自創同治十三年即英一千八百七十四年

於廿一日准一點鐘在本行拍賣一本萬利金龍山歡喜圖市漂布金龍山元羽綢門寶市漂布愛禮司美人市漂布和合圖得勝圖鴛鴦圖絲光花席法美人趣花孔紗色平紗美豐絲條紗泰和三欲圖線線紗地亞士皇后絲光元羽綢尺六角鹿元絨色花標頭頭號雜色洋紗角鹿藍竹布義記洛陽格色線緞得勝圖緞光元羽綢義源絲光花席法好事線緞花羽綢淡水漬祥記十支印度紗念包等貨此佈

魯意師摩洋行啓 丙[illegible]

禮拜五拍賣

准於廿一日十點鐘在本行拍賣東洋廳繡屏風檯布門簾小照簾另物等不計此佈

瑞和洋行啓 乙[illegible]

禮拜五拍賣

魯意師摩洋行

始自創同治十三年即英一千八百七十四年

准於今日十點鐘在本行拍賣椅色電扇打字器新地毯刷打球板雪介烟鳥槍鐵床磁料器傢檯鏡燈寫字檯大菜檯鐵件書櫥畫鏡中國檯椅一應另物木器件物不計此佈

魯意師摩洋行啓 丙[illegible]

禮拜五拍賣

准於念一日下午二點半鐘在本行拍賣上等磁鐵飯籃三箱又稍有一水漬洋燭一百箱餘貨不計此佈

倍發洋行啓 丙一二

英國曾伯廉止痛藥

曾伯靈房製止當業最爲奇妙加人割傷劑傷火傷用以治之痛可立止且甚易告處凡他藥之須三日面愈者此藥一日即急又如人因雖物將筋挾傷無不可用以痛治每有人傷服服次賦一二日夜即平細常患風濕痛者售專一次患痛則斷專至多次痛根永絕茲除分寄售藥鋪出曾外另倩寄晉隆洋行總經理

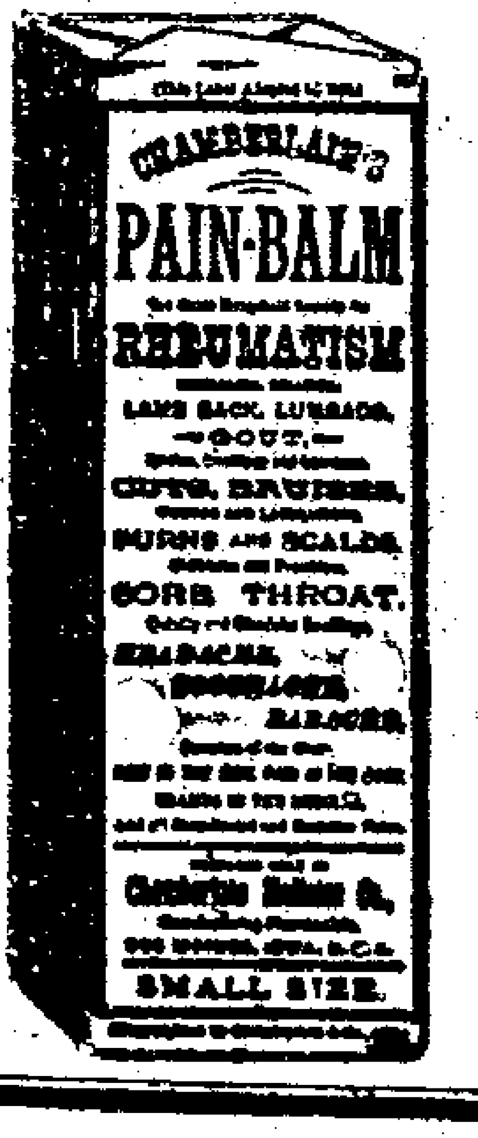

禮拜五拍賣

准於本月廿一日下午二點半鐘在公和祥棧自賣各種新舊機鐵數千担拍後再至招商局北棧拍賣新舊鐵教莊屆時請至公和祥先拍特此佈聞

完件洋行啓 乙[illegible]

禮拜六拍賣

准於念二日十點鐘在本行拍賣檯樣橘五十箱花旗皮酒廿二桶洋鎗電氣風扇銀箱印字架寫字檯腳踏車東洋車香水另物等不計此佈

瑞和祥行啓 乙[illegible]

禮拜六拍賣

時泰洋行

准於廿二日十點鐘在法大馬路本行拍賣呂宋烟白餘箱鐵床藤椅油子八音鐘表油檯布藤床鐵三抽八油爐油木屏間色絲絨椅子色畫鏡磁器料器大器一并中外藥貨不計此佈

乙一〇〇二

禮拜一拍賣

時泰洋行

准於四日十點鐘在龍飛馬房後白克路八號住宅拍賣紅木大菜書樓房間櫃房內一切應用傢伙並上等腳踏車象皮東洋車留聲機器叉活眞老一只另星什物不計此佈

乙二〇三一

拍賣鍋爐機器

准於本月廿五日即禮拜二下午二點半鐘在虹口晉昌公司內拍賣鍋爐一只凝水機器一部泡務請貴客需臨該處面拍可也特此佈聞

件行啓 乙[illegible]

聲明作廢棧單

啓者三香棧號向小號買市寸煤七十一噸係匯山棧英三月念六號老特生輪進口華夫四百四十三棧單四百六十四號因該號付來支票到期不付故關照該棧已將此單止付作廢各實勿收受抵押特此聲明

嶺號 乙二六二

四香千金至寶丹

肝胃心痛 一服斷根

方用龍涎香檀香香眞麝香上沉香佐以開胸利氣平肝和胃舒治男婦遠近肝胃心痛服下忍速將實丹服下七分頃刻止痛斷根不發屢經屢驗每匣一元〇上洋天后宮中和米店對門三馬路廣東燕三堂 乙[illegible]

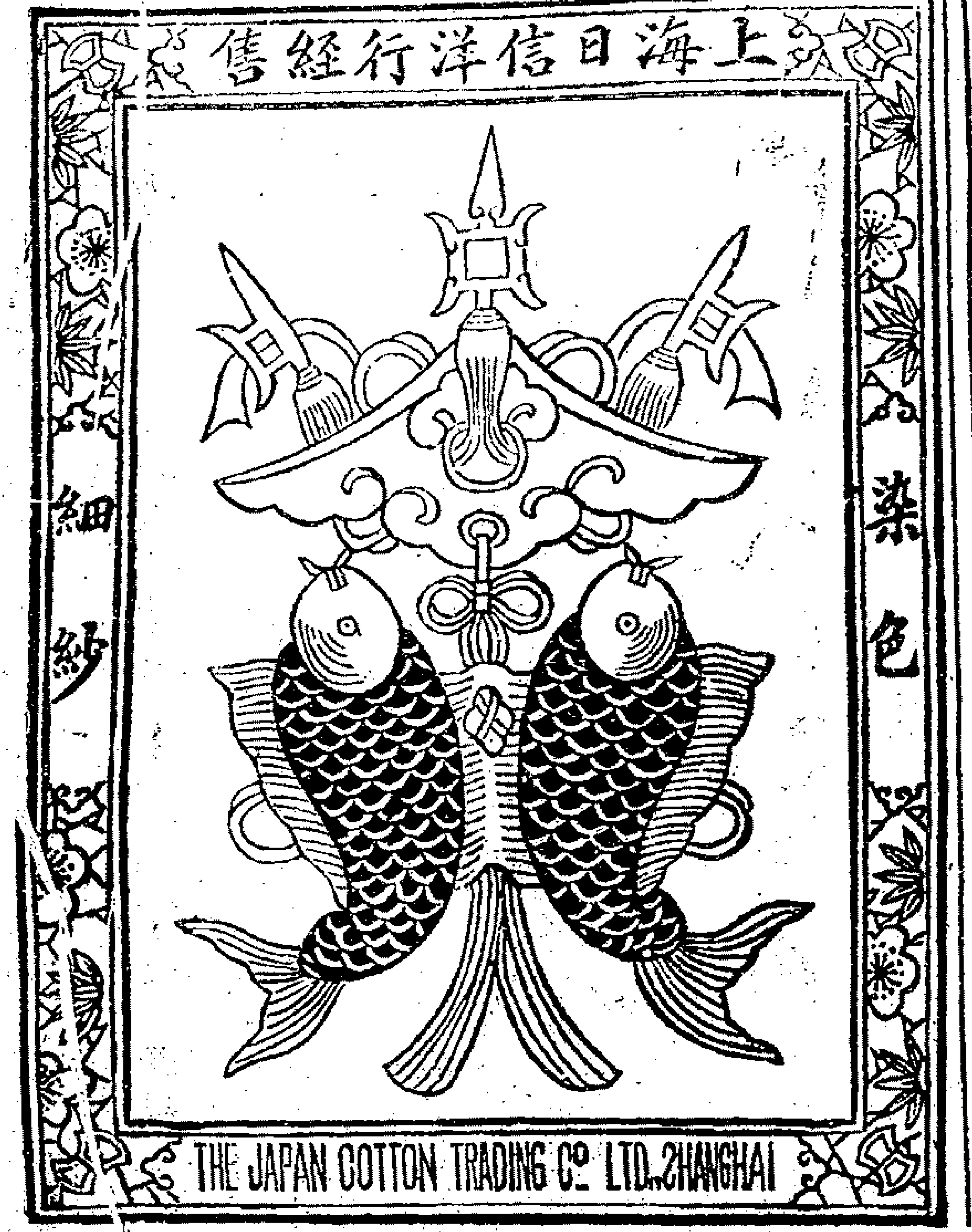

上海四馬路念號日信洋行經售

本行訂購名廠專製五色鮮艷絲光細紗染色歷久不變別家買效雖多工力難敵如貴客定染各色可以包月至於條杆之勻淨分量尺線加重放足碼其餘事分別比較便知實在每包加雙魚吉慶爲記比絕冒効如蒙商賜顧價格外克已幸垂鑒 乙[illegible]

立止咳嗽氣喘急 天保仙藥

世傳高梁業家傳秘寶可稱獨步此藥膏四海馳名治愈者無數專治男女咳嗽哮喘氣急多痰吐血甚至坐臥不安飲食不進諸醫束手百藥罔效此膏貼上立刻見功與水火既濟之良方也每張實洋五角誠十年五年老症內服哮喘順氣丸尤妙功效價目同上亦內服外貼可包永遠除根不效還洋 上海盆湯弄絲業會館後天保發隔壁弄 乙[illegible]

中和火險公司廣告

敬者小行現欲推廣火險生意所有蘇杭嘉湖內地碼頭等房屋貨物者可保遇有不測立即照賠決無拖延情事小行歷來辦理保險誠實可靠久已在人耳目如合意者請駕臨三馬路本行帳房面議可也 此佈 乙[illegible]

隨送金字藥瓶上壽丹

本堂馳名萬應痧氣丸八寶紅靈丹白痧散每大瓶一角中瓶五分小瓶每洋百廿瓶凡購一元贈送金字藥瓶紅靈丹一瓶十十瓶購百元百瓶 乙[illegible] 廣東同文堂分設上海五馬路寶善街老泰和館左首

廣東仙頤堂

八寶紅靈丹〇 時症痧氣丸〇 紅六痧症丸〇 花柳擦丸〇 萬應午時茶〇 參茸戒煙丸批發及各項蠟丸一應俱全如蒙〇紳商賜顧請駕至盆湯弄南首開張 乙[illegible]

崇明購藥

謹謝華主人台鑒四月朔託寶號議濟衆水五十瓶備施捨今知此水逢病皆療奇驗神速主人濟世婆心誠乎如見不勝謝謝敝邑地接江洋於當夏令暑熱交侵急痧斃命者時有所聞今得此濟衆水足爲一方保障僕因力量有限容集同志籌貲再行多購今先寄上英洋五十元望酌付濟衆水若干如蒙再爲減讓則感德更深也順請 僑安 乙[illegible] 僕親子麐頓首五月十八日

失票聲明

今有亦大莊票四紙本月廿五期第一千四百八十二號計洋三十元第一千四百八十三號計洋十五元第一千四百八十四號計洋十元第一千四百八十五號計洋十五元此票前途關照望各寶號切勿收用特此登報聲明 陳阿九告白 乙[illegible]

批發彩票

本號逐月向售廣東湖北南洋各種大票批發公道門莊照市小號麗籌大彩遠近知名信歸原班回件 上老潛利源 北門同利源 乙[illegible]

嫩面玉容散

此散治男女面上雀斑黑翻烟色酒刺雀斑暗瘢等患每晨搽擦自然嫩白鮮滋潤滑秀眞麗顏妙品也每瓶三角每洋照抹圖瓶 上洋二馬路中市京都天寶齋便是 乙[illegible]

賴成達醫

江西寧新贛成達年三十一歲子三月出門子平章八歲母父母早世妻夏氏盼歸甚得報即回信家 乙[illegible]

尋人

寧波胡家坟人胡在明奶名道德年十四歲面帶黃色有痣一粒身穿藍洋布衫褲蒲鞋面鞋子於本月十三夜迷路走失倘仁人君子遇見收留祈送到法界東興橋源豐木行重謝決不食言特此佈告 乙[illegible]

匯兌廣東各埠銀信

本號利便同鄉寄銀信起見專匯香港省城澳門佛山江門陳村大良香山石岐甯龍陽田附近四鄉等處外埠附託亦可代理銀信起碼十元會可保無遺失延擱即顧者請至英大馬路廣兆利面議 乙[illegible]

盤店聲明

法大馬路食興里對門六稿薦仙記頂替與孫姓誠換姓記所有前途往來帳目均向前主理與新姓記主人無干 此佈 乙[illegible]

告白

啓者本行經理火險事務歷有年矣承蒙紳商賜顧信義相待遐邇皆知刻因管理火險另易洋人嗣後設有不測賠償迅速保費照例克己誠恐外埠未及周知合行登報申明 上海禪臣洋行經理火險處 乙[illegible]

膠布出售

膠爲人生必需之物行售已久今更集用名手加工加料自織各色堅布花樣鮮明質地細潔較往時別家所售更佳貴客賜顧另蓮批買均可格外公道此佈 上海四馬路五內森記啓 乙[illegible]

軍衣必需

上海後馬路安里源豐洋貨號新由印度運到頂上地球船牌士黃料軍布幾種適合做軍衣所用貴客賜顧其價格外克已請移玉至小號看貨定交可也此佈 乙[illegible]

癧子頸聖藥

余患瘰癧七年藥餌效苦楚受盡幸購上洋三馬路外國墳東廣東益三堂瘰癧聖藥四元二大瓶服之不半月竟痊久年痼疾一旦除根世之患瘰癧者盍往求之 南京東牌樓何調伯啓 乙[illegible]

永祥豐壽板

本號專辦香楠陰沉杪楞裝潢獨幅上品壽器如蒙賜顧仍在三馬路石路西曲江里便是

告白

茲者三晉號十子東向本號買定同春福棧湖北保和兩輪來煤各一百五十噸又準棧哈會克輪來煤四百十六噸共計七百十六噸即見銀貨兩交其過期已久向催不理爲此登報聲明今再展期三天如期內再不來打棧單此煤准當拆賣或在茶會招售除售價如數不敷者仍向該號照行找算不悮此佈 隆昇煤號啓 乙[illegible]

承頂告白

茲有廣茂昌染館洋烟店向在大馬路北石路聯門牌二百七十二三號開張今因其東志圖別業願將全盤生財物件頂與泰記承受準於六月初一日交易清楚自後生意與隆前東無涉如有欠到各行帳目及各項等所須與前東理妥與泰記無涉特此聲明以免爭論此告 光緒三十一年五月十八日 泰記告白 乙[illegible]

五月二十日進口船禮拜四

江天	輪船	由寧波	招商總局
海晏	又	由福州	招商總局
鄱陽	又	由長江	太古公司
溫州	又	由廈門	太古公司
蕪湖	又	由烟台	太古公司
廣生	又	由香港	怡和洋行
瑞和	又	由長江	怡和洋行

五月廿一日出口船禮拜五

瑞和	輪船	晚往長江	怡和洋行
北京	又	晚往寧波	太古公司
鄱陽	又	晚往長江	太古公司
阜利	又	開往膠州烟台天津	美最時行

五月廿二日出口船禮拜六

永寧	輪船	下午開往鎮海象山石浦海門	越東公司
新豐	又	兩往天津	招商總局
潮州	又	晚往廈門汕頭香港省城	太古公司
泰順	又	開往香港省城	招商總局
海晏	又	開往福州	招商總局
豐順	又	開往汕頭廈門	招商總局
江天	又	開往寧波	招商總局

五月廿四日出口船禮拜一

萃利	輪船	開往長江	麥邊洋行
美大	又	開往長江	美最時行

五月廿五日出口船禮拜二

孚伏利	輪船	早天明時開往長崎神戶橫濱等埠	郵船株式會社
塘沽	又	開往膠州	美最時行

五月廿六日出口船禮拜三

重慶	輪船	晚往仁川	太古公司
可貴	又	開往鎮海象山石浦海門普陀	老公茂

光緒三十一年 申報第二張 五月廿一日

鄂督張香帥改辦統捐示并附章程

武昌○為改辦統捐以蘇商困事照得釐捐之設所以養兵衞民本國家萬不得已之政且近年地方新政義舉亦多取給於此仍係以取之於民者還之於民無如奉行既久弊竇日滋局卡繁密司巡苛暴查驗則到處留難浮費則有加無已以致商利日薄民生日艱本部堂愁然憂之茲經本部堂督飭司局通盤籌畫挈領提綱應將內地之鮎魚套法泗洲黃陵磯湘口坪坊黃花澇縣河口天門縣黃陂縣孝感縣岐亭武安堰沿長江之蘄州漳源口下巴河樊口北卡江口郝穴宜都縣沿襄河之漢川縣岳口沙洋東津灣鄖陽府及襄陽府船釐張家灣船釐二十六局及下新河宗關沌口三查卡一併裁撤其應收百貨釐者酌於長江襄河及內河共留大小二十一局一律改為統捐此外若鸚鵡洲竹本捐長江埠土布捐河溶絲絹捐應城石膏捐黃石港石料捐安陸船捐各有專門不抽百貨其河溶應城黃石港三局向來兼抽百貨者俱行停免所有全省收捐章程略分三項外省客貨征之於入境第一卡本省土貨征之於由產地運出內河第一卡計其指運地方沿途經過幾局卡將向章應完釐數合併計算統於此第一卡征收一次以後概不重征其本省銷售落地之貨征之於最大市鎮以後轉運他處除經過各局應補統捐外該貨行抵轉運銷售之地其落地捐概不重征此三項仍照各局向章完釐之數概不加增如有指近運遠者及串通司巡繞漏實放者前途查出時仍令將朦免之數補完并加重罰凡從前成案稟明之掛號照票灰印三項陋規以及划子錢挽船錢等一切陋規暨隨時勒索各費全行革除在商民於向來應完釐捐毫未加增而沿途查驗留難節次索擾除淨盡現已分飭各局遵照統捐新章於五月二十日開辦并將應裁各局卡飭於統捐開辦之日一律裁撤所有在五月二十日以前經過第一卡尚未完納統捐者應即於前途或出境總口或入襄河總口或落地捐局查明照章補完以昭公允除行北布政司牙釐總局遵照外合亟出示曉諭為此示仰湖北全省商民人等一體知悉須知改辦統捐專為恤商惠民起見爾等受益已多凡有販運外省進口客貨本省出產土貨務當遵照現定新章投局完納不得繞越偷漏致干罰究如有委員縱容司巡違背新章浮收勒索藉口留難一經查出或被人告發審實定即嚴拿懲辦從此商旅寬舒民生暢遂本部堂有厚望焉特示

計開統捐章程十條

一改辦統捐原所以體恤商民所有各局從前成案稟明之掛號照票灰印三項陋規以及划子錢提船錢等一切陋規暨隨時勒索各費概行禁革不准再有留難需索

一宜昌為四川貨物進口寶塔及太平口為湖南貨物進口老河口為陝西貨物進口張家灣為河南貨物進口武穴為江西貨物進口均定為抽收進口統捐局并查驗出口統捐各該局有向收落地捐者仍照舊辦理如遇貨物進口時在各該局報明指運何處或係經過鄂境或係在鄂行銷即照此次所定統捐章程完納統捐由各該局塡給統捐票收執過此以往在鄂省境內如非起坡銷售向來應完落地捐之處及逾於捐票指運之處概不重征現定捐票之式計共四聯第一聯為收執票交商人收執第二聯為查驗票由經過前途第一局截留彙繳總局第三聯為繳核票由塡票之局申繳總局第四聯為存根票留局備案其出境之外省貨物經過出口之局應查明曾否完足進口之統捐如有統捐票呈驗即將收執一聯上蓋一某局查驗訖戳記仍交還商人收執將查驗一聯截留彙繳總局查考如無統捐票呈驗即係繞越偷漏實放應照章補收並罰五倍以示儆戒

一本省出產貨物止於內河出江各河口扼要抽收現以金口沙口樊口之南卡鵝公頸富池口蔡甸清灘口沌口為抽收產地土貨由內河運出長江統捐局凡商人運貨至各該口出江報明指運何處應行經過幾局即照各局現行章程統於此一局抽收出江以後如非向來應完落地捐及逾於捐票指運之處概不重征惟土客各貨運進以上各口者各該局應查明已否完足應納之統捐如有統捐票呈驗即將收執一聯上蓋一某局查驗訖戳記仍交還商人收執將查驗一聯截留彙繳總局如無統捐票呈驗即係繞越偷漏實放應照章補收並加罰五倍

一府河口定為抽收產地土貨往來內河上下水過境統捐局計其經過內地局卡釐數併收如僅運銷內地不出長江不出襄河自不重征其運出長江襄河者亦令指明運銷何處照收統捐比照金

口沙口等內河出江之貨一律辦理完足統捐者補抽懲罰

一襄河以內出產貨物運出長江者現已定爲由蔡甸沌口青灘口三局抽收惟上下游一千四百餘里向章經過兩局三局四局不等若統照舊章抽收則附近貨物未免偏累若分別遠近又恐取巧影射難於稽查茲參酌襄河現行章提襄河以內出產定爲照向章兩道釐金之數併作一次統捐

一漢口石馬頭沙市新隄仙桃鎭均定爲抽收落地百貨捐局襄陽從前係抽收過境百貨捐局今改爲抽收落地百貨捐局各該局於外省本省貨物到埠時如商人有統捐票呈驗即將收執一聯上蓋一某局查驗訖戳記仍交還商人收執照向來落地章程收捐一次將查驗一聯截留彙繳總局如無統捐票呈驗查係繞越偷漏實據應照章補抽幷加罰五倍

一漢口向有過載釐金一項即係各局所收之過境釐其釐章較落地釐減半抽收現在改辦統捐凡上下游貨物報運之地必須經過漢口者應將此項過境釐在第一卡一併核計統收其在漢口落地銷售者仍由漢口局照章辦理如實係在漢口過境之貨商人朦稱在漢口落地未經在第一卡統收過境釐金者應由漢口局查明補收他處向有過載釐金者亦照過境釐金一律辦理

一貨物運至所指之地復又轉運他埠者約分二類一係已完落地捐後或轉易商人或分撥發售又欲轉運出口者除前途經過幾局併計應完釐數於轉運出本口時補足統捐外無論該貨轉運何處行抵銷售之地後其落地捐概不重征一係尚未起坡未完落地捐因行情不合改運他處者應驗明原領捐票與過載貨物一律辦理以後經過各局呈驗統捐大票一律查驗放行不再重征

一長江埠定爲專收出產土布統捐局河溶定爲專收出產絲絹統捐局應城定爲專收出產石膏統捐局黃石港改爲專收出產石料石灰統捐局安陸船釐改爲抽收上下水船隻統捐局將襄陽張家灣向來所收船釐彙總核算統歸安陸抽收

一各局從前加抽之雜糧石餅籌防船捐振捐等捐係供本省新政要需專款應仍照舊附於統捐辦理

稟商學務 蘇州 ○江蘇候補道虞觀察和德於本月十五日由浙江珂里來蘇謁見撫憲陸春帥稟商學務聞觀察擬在省垣設一東文學堂（隨）

鄂省火藥庫工竣 武昌 ○鄂督張香濤宮保曾委員在省城湯孫湖大高嶺磨盤磯地方建一新火藥庫占地寬廣距居民亦甚遼遠刻已一律告竣矣（匯）

鐵路購地告竣 蘇州 ○銅元局新廠總稽查兼鐵路購地局總辦姚太守繩武於本月十六日詣撫藩臬各憲稟報鐵路第四段滬東購地事宜一律告竣（隨）

學務處添委提調 蘇州 ○候補知府童太守寶善現奉撫憲陸春帥札委學務處提調已於十六日到差（隨）

改遷善所爲習藝所 武昌 ○鄂省自奉廷寄飭辦罪犯習藝所李少東方伯岑蓂堦廉訪會商擬將舊有之遷善所改爲習藝所一切遵照新法辦理全所需經費亦將遷善所原撥各款充用近已稟之張宮保一俟批准卽可興辦（匯）

試辦統捐委員 武昌 ○湖北改釐金爲統捐現經議定所有局卡悉行裁撤刻已札委六七員往指定處所試辦倘行之或有滯碍再行隨時酌議（匯）

調委總察 蘇州 ○蘇省南路總察李明府葆鈞現屆期滿遺差經上憲調委西路總察吳大令樹櫰接辦而以候補通判郝通判附泰辦理西路總察均於本月十六日到差視事矣（隨）

寧波

○鄞縣邱隘地方著名賭棍邱阿來現因開設花會致肇事端經彼處紳士聯名稟縣由邑尊高子勛大令飭差拘拿到案笞責千板荷以巨枷示衆期滿再發押遷善所數年以儆○本月十五晚城內東渡門內棋杆閘弄某姓家失火焚去房屋數椽（）鎭海縣人錢甯鳳之妻前被鄞縣陳小雲官騙賣與人錢將陳扭控鄞縣署高子勛大令當堂諭限若干日將錢妻交出陳央人向原告懇商願出洋銀五百元了案聞原告業已允許矣○甬郡正副練軍常備營各勇丁前已一律改習洋操日前由正中營管帶劉慶林副中營管帶姚長泰常備營管帶王榮潘督率勇丁至大校場合演洋操各勇槍法步驟尙稱嫻熟（坎）

揚州

○今年春夏之交雨水太多於育蠶甚非所宜兼之湖桑葉每担貴至一元八角故揚郡育蠶者頗有虧折之處○江邑戴橋鎭大王莊村民李發元有一女小字秀貞年逾破瓜頗守閨範日前忽有鄰近王維小者潛至女所調奸女呼有賊家人驚至王倉皇遁去事後女覓羞忿自盡女父控王於官驗得實係處女並未破汚當卽通稟上臺一面飭差緝拏近日王羅小忽自回揚赴署呈辦陳大令飭暫羈所候訊供定罪（益）

鎭江

○本月十五日常鎭道郭月樓觀察接奉江督周玉帥札文略謂訪聞鎭屬賭風甚熾梟會各匪往往溷跡其間飭即從嚴拏辦等因觀察已飛飭丹徒縣及警察水陸總巡各防營局所一體嚴密查拏矣○駐鎭滬甯鐵路分委陳直刺文藻以鎭江至金陵中段鐵路經過丹徒句容溧水等縣一帶軌道每縣須添請總紳一人散紳數人幫同經理購地遷墳各事刻已稟准督辦鐵路大臣盛杏蓀宮保札飭常鎭道轉飭各縣遵照辦理丹徒縣總紳業由郭子華大令委定舉人吳蘭賓散紳遴派職員佛少雲趙小庵左厚孫等分投經理　鎭郡商局現擬添購小輪船數艘由鎭江往來無錫江陰內河等處　鎭郡新湘五營現已改編常備步隊第七標遴委李漢舟協戎接統後力加整頓近更特委王守戎爲該軍稽查專員如有弁兵不守營規者稟明統領治以軍法（觀）

青年會開運動大會 ○本埠青年會擬於二十二日下午在新靶子路操場特開運動大會不論中外士女均可往觀振向武之精神爲片時之遊戲古人鬥智不鬥力尙不能專美於前（甬）

軍門來滬 ○江南提督楊軍門日前由寧返松現復將次乘舟來滬提右營周參戎已飭弁前往恭迓矣（土）

操演水龍 ○昨日爲分龍之期先由同仁輔元堂董知照各龍司董舁龍至大校場操演午後兩點鐘時城廂內外各洋龍先後馳至警察總巡局朱明府暨各局員亦蒞演武廳伺候未幾道營廳縣各官次第戾止各董指揮龍夫汲水噴射幾如萬斛銀泉長空飛洒各官擇其水力優者分別給賞以示獎勵（土）

南洋彩票開彩誌盛 ○昨日爲南洋籌捐彩票第一會大票在南市商船會館開彩之期是日除江督特派江安糧道譚觀察江南卽補道許苓西觀察提右營周參戎偕本埠文武官紳到場監視開彩外又有呂鏡宇尚書吳仲懌侍郎李伯行楊杏誠龐萊臣二京卿祭和甫學士葉桐侯李壽亭兩軍門梅斐漪嚴小舫周金箴紳與三諸觀察及商船會館諸紳董車馬盈門頗極一時之盛頭彩四百七十九號得洋五萬元由本埠曹素功墨莊批與南京裕興康信局售出此票公正無欺在事諸君無不愼重將事將來銷路暢旺可預決也（容）

罰欵充作學費 ○警察總巡朱明府之公子與人爭執訴父提究各節已紀前報茲悉是日朱公子乘輿入城有恒昌軒珠寶店東夥甲乙二人因飲酒過多致起爭攘公子立時入城與警察巡士將甲等拘解警察東局奉汪少尉訊供准令同業楊大斛禹源永具保而去越日公子訴知伊父朱明府以自子受辱未便提辦乃卽函請本縣汪大令將甲等交案訊辦昨日始由同業董事向明府再三求情明府因案已請縣訊辦未便擅主後奉大令判令罰洋一百元充作正誼學堂經費並服禮了事（金）

傳訊案犯 ○胡桂才等二犯前因在途強攫烏姓洋元由上海縣汪大令拘獲訊供責枷示衆在案昨日大令又傳潤裕冰鮮行夥友到縣指認如胡等實有不法事再行加等治罪（金）

控案移提 ○前者職員潘鍾鏷控英美公共公廨控龔慶祥等串吞小租費洋致租屋反悔各情經前讞員提訊未結龔慶祥恃在洋商名下抗不到案潘卽控蘇松太道及南洋督轅上控奉批飭回候訊龔慶祥避匿法租界異不到案昨經讞員屠司馬飭將全案卷宗連要証眞緘南一併移送上海縣請汪大令訊斷（金）

上海官事 ○前奉蘇撫陸春帥委來滬上查察俄艦之顧凝閣明府現擬於日內回蘇銷差昨日到道轅謁見袁觀察稟商一切○雲南藩憲札委來滬採辦京銅之柯別駕昨日道經滬江旋卽搭乘輪船北上○南市貨捐局總辦鐵太守昨日投道轅稟銷病假（金）

上海縣案 ○浦東謝總巡查得裁勇王金奎有開堂放票夥搶張家樓屈姓米店情事前日獲解到縣奉汪大令研訊王供裁營後在哨官洪姓烟館幫夥浦東總巡局綠勇將姓與小的有仇誣陷裹拿大令喝令鞭背一百五十下仍不實供判押候再訊○烟妓吳才寶賊稱鴇阻從良奉大令提訊吳供浙江餘姚人被同鄉力姓拐來實於關芳里馬阿金花烟間刻有熟客丁某願出洋二百元贖娶爲妻鴇婦勒索三百元意在覇阻投水超拔大令判交官媒候奪）孫炳全周坤和爭奪朱氏爲妻一案已紀前報茲提王老瑞復訊王供去夏與張李氏爲孫炳全作伐聘定朱陳氏之女禮洋二十元後陳氏病故孫又交洋七十元由李張氏關說彼時小的有病回鄉並不在場朱氏供周姓姨母欲將婦人配與其子坤和婦人因已受孫姓之聘願嫁孫姓刻已懷孕五月周仍強爭大令判朱氏覓保候傳張李氏復訊後給孫具領○袁瑞林控秦進生欠洋經汪大令斷令三期分還刻因逾期提比秦供展期三天先繳二十元餘求交保措繳大令判還押繳到二十元准覓交保（金）

浦東總巡局事 ○前日英租界水巡捕查獲流氓潘長庚金阿善二人送至浦東總巡局經謝岳松明府提訊知其迭次犯事判各責五百板枷號示衆○前晚團練勇丁在浦東巡獲擺設賭攤之曹二解至總巡局奉謝明府提訊判枷號示衆期滿責釋（土）

公共租界晚堂案 ○吳廷昌前控陳財源侵虧資本非經孫明府提訊吳供開設聯壓銀爐託陳財源經手被虧銀四千兩又欠紹豐莊銀六千兩除收過二千兩共虧銀八千兩陳供實因生意虧本又被何生源虧欠潛逃曾經控奉提訊著往外理處旋有何士康擔保銀六百兩洋八百元今分文不付求請附追何士康供本欲將生源扭案因其發痧不能行動明府判陳財源押候比追何士康限三日內將生源交案○徐月生控邵文清圖賴借款昨晚明府提訊徐供邵欠本利銀四百九十餘兩其叔邵金奎擔保屢次向催推諉不歸邵供實因貧窘無從措借明府斷令歸還本銀四百五十兩著邵金奎三日內先繳二百五十兩餘限一月分期措繳並令金奎具人銀兩保切結完案（木）

公共租界早堂案 ○本月十四日報紀西捕解快馬車馬夫王阿四至案稟稱向之喝阻反被行兇經襄讞王明府會同安立德君判將王責三百板枷七天押西牢六月案已斷結王以此案辦理太重且謂是日馬車經過南京路並不疾馳且未毆捕延請哈華托律師投案請將此案重訊安君准之訂於昨日早堂傳案先據四十七號西捕稟稱本月十五號二點半鐘見一快馬車從漢口路自南至北卽舉手阻止該馬夫反加鞭疾馳當卽赴上扳住馬車後背爲車中坐客將手猛擊因之跌下被其逸去後在南京路與八十九號西捕相遇正在談論忽見該馬車又從南京路東首而來仍疾行如故當與八十九號捕分站兩旁舉手喝止該馬夫仍置不理隨卽跟追至四百碼外跳上馬車該馬夫欲持鞭毆擊車中婦人著其停車卽將馬車及該馬夫拘住一同送入捕房惟該馬夫倔強不服曾以木棍擊其手並未足踢供畢哈律師將該捕供詞反復敲詰捕頭亦逐層訊問該捕一一相答哈律師欲訊八十九號西捕之供孫明府以爲時已十一下鐘商之安君訂於下禮拜二早堂九點鐘覆訊○包探徐榮珊徐阿華同解唐七發徐阿三至案時有德國洋人帶同此案原告華人楊掌掌楊候生王金生見証林本林等赴案候訊安

立德君以此案應歸德國領事訊判隨著捕房帶回俟今日德領事到堂訊辦○劉東記前控胡生林丁阿三葛元太等行竊黃豆經包探張才寶查得胡等銷贜與蔡正泉豆腐店拘案請懲胡等供黃豆係掃艙下來不過數斤携往蔡處掉換豆腐並非行竊官判蔡罰洋二元胡丁葛三人各責一百板○德商信泰洋行被張梅福行竊華幾呢洋傘等物由包探劉銘芝拘辦官判押候今日公堂由德領事訊辦○張瑞生供在清園烟館爲值堂被夥姜阿華竊去洋銀三元小洋四十八角衣服鞋子等物報捕拘案請究姜供因張做工全八十四天不給工資因此取伊之物官以不應不告而取判責二百板○徐大郎等七家環控金綿榮行竊衣服烟槍首飾洋銀約值數百千文由包探顧福祺將各贜吊齊解案請辦判將贜給失主認領金押西牢一年（木）

法租界捕房事 ○偷兒某甲行竊衣服首飾等物向城河浜某押店求質爲包探所見將人贜拘送捕房捕頭命押候堂期解訊○流氓某乙在城河浜強搶途人摺扇爲失主拘獲交捕送入捕房捕頭命押候解送公堂訊辦（水）

美租界捕房事 ○福建人呂品器前因假製晉隆品海香烟在市混售爲包探張才寶查獲中西官判押提籃橋西牢昨日在牢身死由管牢西人知照捕房傳地保查明有無屍屬即行棺殮○前日旁晚時有男孩一名在百老匯路迷途啼哭由巡捕帶入捕房捕頭詢得係楊樹浦路姚安泉之子令傳姚到來領去○東洋車夫王阿連在百老匯路向女子王金鳳爭索車資將王扭住行兇爲巡捕拘入捕房捕頭令押候解堂訊辦○昨晨有甲乙二西人至蓬路小菜場向沈實元購腰子五付價洋五角甲等祇付三角沈不允甲等即將沈兇毆打失門牙批赴捕房訴控甲願出養傷費若干從寬釋放（火）

蘇省官報 ○五月十三日撫轅牌示 五月十五日從廟行香 文廟 潘憲 武廟 撫憲 文昌 太（？）鳳 龍神 均蘇關道 天后 雷雲 用神 均吳道 火神 猛將 均首府 呂祖 總捕 都城隍 長洲 府城隍 元和 都土地 吳縣 謝補銅山縣高淳縣李稟謝保薦卓異請補 嘉定縣熊育銳稟謝奉飭准補嘉定縣缺委辦撫署文案學務處文案 特用知縣張祖廉稟知奉撫憲札委開辦游學預備科 興史隙稟知奉飭辦奉天善後賑捐滬蘇局憲委辦賑捐差 十四日元和縣稟知赴黃渡橋會勘營地 巡檢孫寶書稟知奉儲憲委赴溧陽催提漕項差委辦營務處緝捕委員補用守備夏鳴皋稟謝奉撫憲加札 十五日辦理學務處提調知府應德閎稟謝奉委銅元局新廠提調差 知州童貢善稟謝奉委學務處提調差 通判 稟知到西路總察差 知縣吳樹楷稟知即日到南路總巡差 署寶山縣縣丞蔡保昌稟辭赴任 委署華亭縣縣丞鍾國賢 委署長州縣主簿壽宗 委署吳淞司巡檢賀大楨 均稟謝奉委 署事巡檢周寶珍稟謝奉飭留蘇差委

紅十字捐款 ○啟者本會昨承時報館交來二十年十二月十五日至念五日經募英洋六十一元又承川東道石賞觀察續募銀五百五十兩零四錢三分二厘 杭州鼎記莊交來經募王山夏 巾總商汪少齋移助私販罰洋四十元 俞周氏求病愈洋一百元 徐李文求病愈洋五十元 慈西土 洋二十元 王瑜記病愈完愿洋二十元 瞿朱氏生日完愿洋十元 李協臣洋十元 永昌宋 海北兵災哀鴻載道流離困苦十室九空本會雖經續派員紳分赴出關於蓋平海城遼陽彰武等處徧行散賑而地廣款絀無米難炊承諸大君子鼎力維持源源募助仁漿義粟感佩奚如除分別收照并函復外謹乙登報鳴謝伏維公鑒 ○上海萬國紅十字會同人謹啟

止遺精一妙方

廣東陳恒德堂包愈遺精愈後永無再遺之慮若有半句虛言願罰其鑒

凡患遺精之症皆由腎水耗竭相火上炎或思慮太甚酒色過度以致心腎不交無夢且遺日久則面黑肌瘦四肢酸軟虛損勞傷從此起矣本堂深探病源得異人之妙方秘製奇效遺精丸此丸專治遺精嘗自立止屢試屢驗百發百中無論遠年初起有夢無夢服之立刻見功重者一大盒除根輕者一中盒全愈永無後患其水火既濟之妙方常服大補氣血益壽年却病强腎種子惟此丸妙方四海之內乃本堂獨得秘傳之妙方清心安神止遺除根之良藥每大盒四元中盒二元小盒一元○假冒甚多購者認明○亟購信實自驗○總分上海英大馬路寶康里對門德仁里內石庫門廣東陳恒德堂謹白

乙六二一

善治耳聾

廣東袁壽宇妙術異法即愈耳聾丸（立勝立愈○不效還洋）（假冒甚多）（購者宜慎）

凡患耳聾者因腎水下虧相水上炎或鬱火傷肝以致耳聾目昏視聽不靈皆因陰虧陽浮而其病源尤在氣血虧虛不能流通呼吸不能靈捷氣逆則虛火向上故有耳鳴耳聾耳脹耳痛音聲不聞等症本堂起首創製幾得秘方加工精製是丸專治一切耳內之症無論男女老少有耳重聽雖二三十年老症服之立見奇功轉聾爲聰補腎陰生津液消納浮陽退除虛熱重者二大盒除根輕者一大盒愈妙在聰清氣爽身强體健永無復聾之患專治耳聾之天下第一奇藥也盧言欺人罪我惟天每盒四元中盒二元小盒一元

總分上海二馬路石路西首興奎里內廣東袁壽堂啓

乙三六一

請試靈驗自然奇藥 除戒蔴蓮膏 癮吃癮戒甚於水 世上有烟 即身有病 與此同看彼也

鴉片害人端緒百知前上戒烟藥皆用鴉片抵癮所以雖戒而無實濟泰西格致士賈君遊歷中華七次深悉中國人之體質爰由鴉片烟之性退日說烟系之八鴉曲形從壽時副補實堪憐於是赴山採藥不憚窮谷深山搜奇訪異幸遊西藏塞中山突見一草名曰蘇迷來之試之知識鴉片相剋如同冰炭非但能烟提他來能補養元氣誠大生除害之仙草也抑或並非不能有村此草為途收者使戒烟者用烟裝吸雖戒毫不在意無論遠年宿癮一月之間除槍斷癮戒絕之後非但永不思吸且聞烟臭如牛糞真所謂與烟相尅之明證也○蔴蓮膏每盒洋六角和烟裝吃化毒銷積三天加膏減烟不覺自然斷癮批價每打六元○另製隨吃隨戒膏提水○每瓶洋一元每打十元此水戒烟更爲簡便假如每日吃烟三錢過癮之後喫此水三錢如此七天烟味淡半月吃烟氣味一月間烟香氣變爲臭氣吃之即吐其癮不覺失去妙在斷癮而不損體法之良意之美也○總批發處大德通公司告白○本公司分設上海二馬路中市西鼎新里石庫門內便是

乙三二一

新譯 日本監獄法詳解

現奉明詔改訂刑律清查監獄凡所當道仰體朝廷總事自必實力奉行顧查書改良而無所依據以爲模範亦將無從措手日本監獄悉仿西制爲酌盡善足資師法本館特譯是書以備良有司之采擇每部一冊定價大洋四角五分

上海商務印書館棋盤街東漢口分館同啓

乙三一六一

上海 中國合衆公司廣告

本公司資本現銀一百萬兩奉准○商部○奏明註冊立案總行設在上海永保水火兩險凡有華洋房屋貨棧家具衣飾等項所收保費俱照西商一律辦理倘遇意外賠款最爲迅速辦案○士商賜顧者請至四川路三井洋行對門十四號洋房內本公司辦事處面議○總理 葉澄衷 張振臣 謹啓 總辦 盧若棠 副司理 洪文廷 ○上海中國合衆水火保險總公司總帳房謹啓

乙二六八一

濟世戒煙丸廣告

審閱者□向退包換 外埠函購 信力自由 分設京都同信堂小兒科應保赤丹批發兌己

洋烟流毒 於今爲烈 一經上癮 如疽附骨 我華貧弱 何至此極 四百兆人 類多烟癖 戒烟之方 名雖不一 細考諸藥 不離烟質 十皮嗎啡 其毒最劇 以藥代烟 如酖解渴 不佞覩此 心焉惆惆 今得其方 用登告白 願我同胞 咸離此厄 此方之妙 全無烟質 烟中之毒 以藥解脫 服藥漸癮 不須一月 每癮一錢 用藥五粒 癮如加大 照數增益 服丸五日 日減五粒 五丸一錢 價錢三十 欲以濟世 祇取半值 倘眞貧苦 並願送給 外埠同志 如能助力 代設分銷 尤爲感激 或來批發 或令代合 或自修製 悉聽自擇 三洋涇橋 半濟主說

乙三三一

匯豐銀行告白

啓者本行收足資本洋一千萬元公積英金值洋一千萬元又銀洋七百萬元共合洋一千七百萬元另議定備用股本洋一千萬元總行開設在香港分行在倫敦廈門暹羅包帶維亞孟買加拉吉打古隆北羅州德國漢口神戶長崎惠陸伊羅法國呂宋紐約檳榔嶼西貢舊金山新加坡蘇拉巴亞天津北京橫濱其上海行與各商往來當存本行之銀每日結帳者其息長年二厘存至二十萬兩爲止存一年者其息照長年五厘算存六個月者其息照長年四厘算存三個月者其息照長年三厘算代付本埠匯票並辦理銀行一切應辦事宜匯票可以匯至倫敦及歐洲印度新金山美國中國東洋等處大通商碼頭特此佈聞

光緒三十年七月二十日

甲×三

華洋人壽保險有限公司遷移 廣東路五號十七號門牌廣告

本總公司開設上海在香港英督署註冊招集股銀一百萬兩存銀行穩妥可靠章程周密賠款迅速一切辦法較別公司更爲通融除本埠照例辦理外如有外埠紳商有志長生或憚遠涉可請西醫就診不取川資倘命婦閨媛願臨公司備有女座由女西醫驗視界限甚清託居福便以冀同登壽寓廣闢利源本公司辦事諸董均係歷來商場精明素著聘來生意蒸蒸日上與保諸君利益均沾豈不獨本公司之幸也詳細章程請至本公司取閱便悉分公司先設天津北京廈門香港寧門汕頭蘇州七處光緒乙巳年二月 總董鄭帆懷 揚允之 周金箴 祝少英 華總理祝少英 洋總理派克 華經理張寶延

橫濱正金銀行上海分行新行鈔洋圓

凡欲存欵以及相與往來支取須注

本總行創自橫濱一千八百八十年資本金洋二千四百萬圓公積金廿一千三十二萬元分設各國名都大邑廣有通衢中國上海天津牛莊北京分設亦已年久今在上海分行新行通用自一元五元十元之鈔票可隨時在本國政府允行於中歷十一月初二日均用華商專取中國付商樂於起以便行旅經商之一助其外各埠專辦銀行應有一切分所無不克已招接存欵更竭誠實入豪中國達官易於錯支取及相稱贊本行格外精心研究以便接應惠顧現由總行刊到便捷以應惠然顧臨者之用爲特佈告仰祈

俯鑒如欲存欵在濱總行者半年期息五厘長年期息六厘如存欵期滿准在橫濱支取金洋上海取銀亦可如在橫濱存取算則以日本金錢交付屆時註明定價如上海則以元錠銀價照市面零上落於貴客毫無耗損以昭平允如欲存在上海分行者長年期息五厘半年期息四厘半三個月三厘半逐日出來二厘半以副之來意云爾其餘要押匯電匯承接周到有長悉臻惠臨面至本埠分行面訂可也

經理人長鋒郎謹白 乙二□

派廣東恒豐公司餉票總局搖頭彩四萬元六月初九日開彩

啓者本公司彩票係奉大憲爲籌餉而設自接辦以來誠信相孚流行中外前蒙大憲咨行各省及上海關道憲准其內地一體通銷在各省設分局於上海頭等處另外埠銷場日見暢旺本公司原設票一萬張不敷分派茲由第五年第十會起增票一萬七千張每張售洋陸大元每張分爲十條其派彩銀約八成之多中式每百張亦有十張之數誠中彩極多得彩尤眞各彩票所不及也第六年第一會准期六月初九日在廣東城西北帝廟戲台當衆開彩一秉至公紳人共鑒屆時由大憲委員監督以明公道而昭慎重如蒙貴客領額批發請移至南市潮惠會館後棉陽里中分局預訂再中式紅票如無分局鈐口圖章概不收兌因無票根可查請諸君仍向粵東總局兌收毋佈

駐滬恆豐公司分局啓

二×一

奏辦浙江協濟彩票每全張三大元 頭彩二萬元准期六月初八日開彩

本公司自奉浙撫憲奏准以來通銷各埠一秉至公第四十一會已於五月初六日當衆開彩紅票懸掛實足兌洋今售第四十二會票增設二萬五千張每張改爲六則全張售洋三元分條五角派彩八成有奇中頭彩共計二千四百八十二張之多計洋一元可得彩洋一萬九千眞正一本萬利捻稱杉票中最爲得彩之票也准期六月初八日仍在總公司當衆開彩副票按月初二十八開彩爲湖紳上的開期光臨是幸

浙省協濟公司謹啓 乙三二一

上海三馬路西市 中法老藥房發行

艾羅醫生補腦汁傳單

補腦汁淺近易曉說

每大瓶二元小瓶每瓶一元二角半每打廿元小瓶每打十二元

我這樣補腦汁 不是別的方藥 可以趕得上的 諸君不相信 我說幾樣好處 給大家聽聽 第一樣是老年人 血氣衰了 腦筋便要枯縮了 有了我這個補腦汁吃了 腦筋便不枯縮 自然養舒了氣血 腦筋充滿了 記心也好 又無各樣的毛病 吃了我這個補腦汁 眞是長生不老 第二樣是中年人 勞精神 用苦力 都是從腦汁上發出來的 把個腦筋弄壞 自然會生出百樣勞傷病了 有了我這個補腦汁吃了 便能增長精神 充實氣力 免得生癆病 又可免得風寒小病 這不是一件大好事麼 第三樣是幼年人 要用腦筋求學問 學技藝 起早落夜 煞是苦惱 有了我這個補腦汁吃了 不但可以助補元精 而且能夠長益神智 譬如有了十分聰明 便可增到二十分 這個眞藥是中國人說的太上老君的仙丹 王母娘娘的蟠桃 還沒有這樣靈法呢 第四樣是婦女 婦女的身體全靠精血 精血的根苗 都從腦筋裏發出來的 所以婦女有經水的大病 和那白帶白淫等病症 沒有一個不是頭昏顛倒的 這就是腦筋裏的原故 便有了我這個補腦汁吃了 自然沒有了 這些七病 自然沒有 自然身子健旺 便可以生男育女了 中國的女人有了病 便去求神拜佛 不知吃藥求方 於今有了我這個補腦汁吃了 也只求神拜佛 要□到萬分 諸君不相信 買了回去 男男女女吃了 一家健康之外 明年還要生個結實的小娃娃呢 眞是可喜可賀 艾羅醫生演說

艾羅補腦汁功用錄

腦爲一身之主其腦氣筋遍身四肢百骸自臟腑內外無處不到故全體聽腦之驅使無不如意推而言之眼無腦氣筋則不能視耳無腦氣筋則不能聽鼻無腦氣筋則不分香臭舌無腦氣筋則不知甘苦遍身手足之能知痛癢冷熱軟硬澀滑及能記古今萬事者無非腦之權也夫人之腦愈靈則聰明絕倫如腦輕者必庸愚之輩也若腦氣無力則必多雜病腦氣足則百病不生全體強壯矣本醫生研究補腦一法已經多年製成此汁自試自驗誠非尋常補劑可比茲將主治病症略錄

一治腦血不足夫腦爲主使百骸還須賴血多以養之心思過度焦勞喜怒皆能傷腦損血若腦血少精神筋力自然疲矣 一治頭部腦氣不足常患頭疼頭暈偏正頭風 一治眼部腦氣筋不足致患瞳人大小內瘴昏花迎風流淚綠水瞳人瞳人反背等症 一治才脉腦氣筋不足齒牙常痛咽喉無力 一治面部腦氣筋不足致患口眼歪斜 一治耳內腦氣筋不足則耳竅閉塞耳鳴耳聾 一治脊髓內之腦氣筋不足常患腰脊疼痛腰痠腰軟 一治婦女子宮內之腦氣筋不安亦白帶下經期遲速不準或痛經閉經及腦筋無力運動終身不育等患 一治男子陽莖內之腦氣筋不足則不能振舉故有陽痿精薄精滑之患 一治肺內腦氣筋不足蓋肺主呼吸若肺內腦氣乏力則呼吸不順有咳嗽氣急氣促之患 一治胃中腦氣筋無力蓋胃主消化全仗腦氣筋舒縮運動以勻轉食物而生津液若腦氣無力則消化遲緩而胃病生矣常服此汁腦力增足雖醉飽亦能使之消化無阻滯之慮永遠保無胃患 一治四肢腦氣筋不足致手足麻木不順運動無力及半身不遂中風中痰癱瘓麻木豬羊癲風思慮傷神癲狂痴迷等症因其病皆出於腦也 一治素有烟癮之人夫鴉片入口即能環行遍身爲絡不到凡氣筋大小四十對處處受其戕倒故有面黃肌瘦形容枯槁陽事不興精神日疲之患惟此汁嚥下刺激經不達爲筋不補大有返本還原之功好嗜烟者誠不可不服也

艾羅醫生謹白

乙三×一

仙此全省彩票頭彩二萬元六月十五日開彩

分局預訂可也〇再得彩紅票無本分局鈐口圖章者概不收兌因無票根可查也特白

本公司奉閩省大憲詳准開辦通省各埠今第十六會票額設一萬號全張售洋六元分爲十則每則售洋六角其頭二三四彩新增末尾中彩較他票爲多准於六月十五日在廈門太史巷弄公司開彩如貴客欲領頒批發請移至上海南市老太平外灘 乙XTI

奏辦南洋籌捐彩票頭彩五萬元 鎮江九江分局廣告

月聲明各報凡紅票如無本分局騎縫圖章及長方九江分局小印者概不收兌因無票根可查也特白

今奉 總局准在鎮江柴炭巷九江生記寶貨號內謹設分局價 總局宗旨以便售票各號就近定批凡外埠往來信力崇 統歸 尊客自給龐洋亟故概不進出其得彩章程自有總局按 乙XTTI

九江生記浙江票頭彩聲明

第四十一會浙江票頭彩六千二百八十九號由本行售與本街永興號茶客獨得洋三萬元謹得主鴻福 小行亦叨榮幸也此佈 生記票行謹啓 乙二T

廣東陳恒德堂馳名 虎骨熊油膏

此膏專治男婦〇五勞七傷〇左癱右瘓〇遠年風濕〇筋骨疼痛〇四肢無力〇中風中痰〇瘀塊癥瘕〇肚腹偏痛〇半身不遂〇不能行動〇腰膝酸軟〇諸虛百損〇以上各症無論醫藥不能取效一貼此膏立覺調和氣血舒筋活絡輕者一張包愈重者二張除根愈後非但病除且能培元固本屢試屢驗每張一元鋪分上海英大馬路寶康醫園對門德仁里內石庫門 乙二T

應時要藥

靈驗咳嗽藥 生髮水 清香小兒疳積糊 玫瑰香蜜水 起油漬藥水 玫瑰擦牙粉 立止牙痛水 神效救生烟藥 花柳清毒藥 其餘藥目繁多不及細載 上海老德記藥房謹啓 甲二T

批發各省彩票

本號逐月躉售湖北浙江廣東南洋福建各種大票以及南洋浙江二種副票批發公道門莊照市小號零售以來大彩屢獲已早聲明外埠仕商函購原班回件此佈 乙XXI 上海南市新馬路楊家渡大發源啓

遺失棧單

昨遺失英1904八月九號格林已思刻輪進口號棧單一紙計焦炭四十一墩出過三十八墩半已向公和祥棧言明作廢此貨照數出清留各寶行號切勿收用 茲 乙 恆康鐵號 二T

京都天寶齋

八寶化毒丹 珠黃下疳散

珍珠琥珀白濁丸 立止五淋

淋濁一症夫因酒濕熱毒而成或花柳場中傳染以致小便刺痛管閉塞點滴不止步履艱難痛不堪大受其累服此丸立刻消濁利便止濁定痛清火化毒去濕輕者一瓶重者二瓶能可包痊不但病除而且身壯體健培元養精治淋 療濁之妙藥也每盒洋一元八寶化毒丹每瓶二元專治男婦楊梅結毒橫痃 珠黃下疳散每瓶七角專治男婦下疳小便淋濁等症服則立愈永無後患上洋二馬路中西藥新里石庫門交易 乙XXI

祖傳秘製

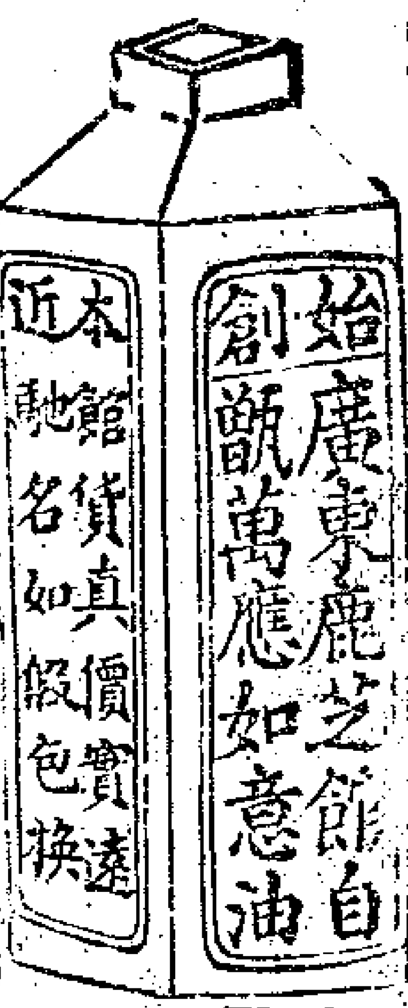

本館祖傳始創自製萬應如意油扶正祛邪性和功峻內科外科俱治戳傷食積宿病無病則分益諸經有病則各呈其效驗名既久經驗良多實爲濟世之慈航護身之至寶也氣味清香與別家不同請嘗試之 每瓶洋一元〇五角〇一角〇五分〇三分〇自顧薄荷油〇萬應王樹神油價同上〇鋪在上海老巡捕房對門分設杭州清河坊及蘇州閶門中市 乙XTI

上海南市吉祥弄口 立中

經理各票批發公道紅票足兌〇貴客賜顧原班回件湘北票全張十元三角條頭一元五分 廣東票六元二條頭七角 新章浙江票三元條頭五角半函購郵政匯寄妥便 乙XI

隆茂火險

啓者本行經理諸格西大公司有年承保中外棧貨房屋生財傢伙衣服什物保費克己倘有不測賠款迅速貴客合意請至四川路本帳房面議是也恐未週知特此佈告 甲XTI

燕製補丸

此丸專治肝病脾汁不和胃不消化大便閉結身熱腦筋不安痔瘡膀胱與內腎等症無不統治凡各症宜用經驗者此丸洵推第一小盒洋一角大盒二角五分此藥各大藥房發售 乙XTO

常熟來函

鑒之仁兄大人 三月間曾在 貴號購到神功濟衆藥水百瓶前日僕人陡患急痧心腹絞痛上吐下瀉昏迷不省急取濟衆水與服下咽後諸痛俱平立時清爽神速如此眞功德無量也爰修數行以鳴謝悃敬請 籌安 制弟禾生鄒棟頓首 乙二T

英商佛羅大藥房 聘請史惠敦醫生

本藥房專售佛羅補腦汁業已四方馳名均稱爲靈效今復添僱各種新出西藥並延自聘出洋後承醫同志挽留在滬除禮拜日外每日下午二句鐘至四句半在本藥房候診門診一槪不計激出興命面議特此佈知 三馬路外國坟山東首廿一號門牌 英商本藥房啓 乙X三

臨山史麗生

廣二馬路小菜場東首治風癱無不起之人無不愈敗脹勞病一日背筋抽諸科歷可寬古久治不愈極難症積有希愈醫求治書候 乙XXI

茂生經理火險

啓者本行經理皇后火險公司代客保火險事務其保費格外公道如有不測迅速賠償不必函問外國總局此佈一二三華正月十一日三馬路茂生洋行啓 乙XXI

寶順祥行保險

本行設中最先辦理火險歷有年數該公司在外洋創立百餘年資本頗巨賠款迅速恐未週知爰特登報無論行號棧房財產家私一鋪可保價極克己倘蒙賜顧請至二馬路外灘本行帳房面議此佈 甲XTI

義昌祥茶行啓

本行專辦寧州祁門兩湖各路名茶並三星加官燈盒人物花箱二五散茶兼坐台牛莊天津東口牽天俄國各埠所銷各種名茶皆便貴客光顧屈駕到本棧房看樣議價格外克已此佈 博物院路第十三號門牌即二擺渡橋鳳里後街是荷 乙XOI

始創龍涎香戒烟丸

啓者本齋秘法創製龍涎香戒烟丸三十餘載荷蒙〇士商賜顧功效昭彰久已中外馳名遐邇信用近有襲用本齋龍涎香丸名希圖影射魚目混珠誠恐有志戒烟者爲其所悞用特佈告四方凡欲賜顧者千祈辦認招牌細嘗藥味庶免以僞亂眞也服法原方另詳仿單〇廣東遐齋謹啓分設上洋三馬路 乙XXI

勝家縫衣機器公司

本公司縫衣機器每年可銷一百五十萬部之多早已馳名天下且在一都羣卜可供驗撥縫紉等花樣針線比手做更爲堅固能包用五年修理不取分文並有婦女教習可能到府教授一切做法不加費機針及車上所用零星小件均有出售此乃家常必需之物置辦一部甚爲合算因在先只付銀洋少許便得機器在家應用餘銀可能按期攤付凡仕商賜顧者總號英大馬路第十七號勝家公司面議可也寧波在北再及城內均有分行蘇州杭州已由本行自已派人經售諸君就近交易其價與上海一律不二價也 乙XXI

老太古告白

倫敦諸格西火險公司 柯里仁火險公司 家定火險公司 歐洲定火險公司 勞合世司具火險公司

啓者本行經理以上五保險公司事務現可代客保房屋棧房及各廠所內存灰廠牛財貨物等保費格外公道本行更設分理處在寧波鎮江蕪湖九江漢口宜昌蘇州杭州沙市烟臺大津牛莊等處貴客欲保者請臨面議可也特此佈告 丁一

告往知來 王瀛洲寓

實善街怡園茶館對門新泰安棧內候教精相擧常格局四角大六壬課五角批命一元加批二元 乙XOI

新開仁大衣莊

專辦時樣綢緞呢紗軍裝號衣定期交貨決不誤悞

本號開設在上洋石路中市公陽里對門專印各省當灘出新書粗細皮棉夾單衣件定價每兩洋五角貨價不合包退還換兼定做四季男女新衣出吉服格外公道非圖牟利以廣招徠仕商賜顧請臨小莊面議特此奉知 乙-TOI

英商巴勒火險公司

本行經理北英商火險公司資本銀四千餘萬兩○又公積銀三千餘萬兩在申開設最先迄今已數十餘年專保房產貨物機器一切火險遇有不測無不立即照賠保價格外公道如蒙紳商賜顧請至五馬路口第二號門牌本公司帳房面議自當悉心照辦以副光顧者也此佈 甲二一二

洋食物著鑒

調馬牌各種肉食今已到申各寶號諸意臺批可也

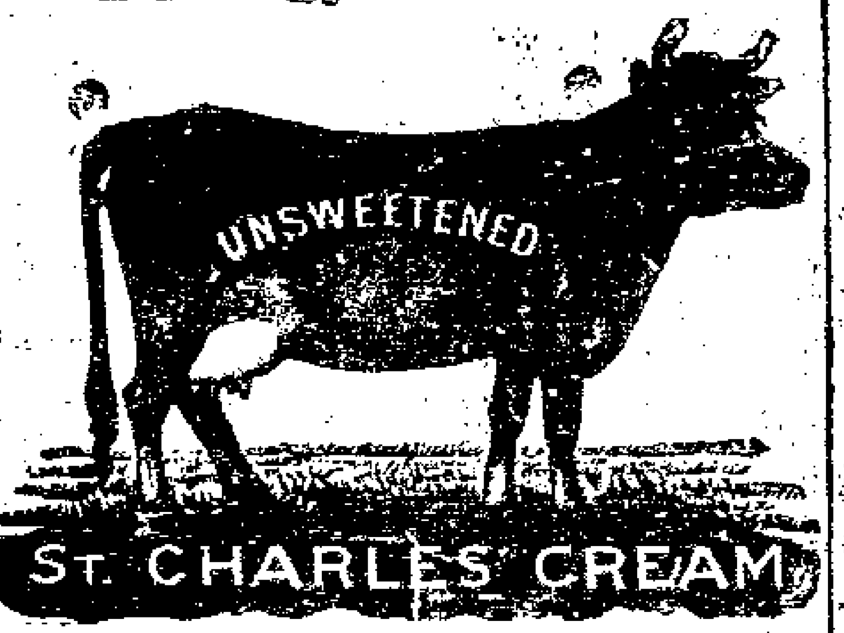

本行係美國舊金山製造泰西食物廠向來運銷全球各國馳名已久嗣分行上海亦歷有年蒙各國食物寶號託定之貨放免收佣金併可照章保退保換是以皆蒙中西仕商源源賜顧今有調馬牌罐頭牛羊豬各式製造肉食康菊花牌大小瓶啤酒麻金牛牌淡牛乳嘛爾喈麪粉廠此四製造廠皆託本行在上海獨家經理銷貨價皆比前克已又本行有美國罐頭鮑魚出售價比實洋便宜恐未週知特此佈告 乙亥XI
二馬路八號吉特洋行白

同慶堂戒烟各藥

吉祥參片　一粒金丹　如意參片

本堂戒烟各藥早以風行各省四遠馳名而一粒金丹加料製煉更爲靈妙批發客家做無不克已光顧者請至陸家石橋南外鹹瓜街北口便是 乙二〇二

廣東邇遐齋

上等丸藥

本齋精製 靈寶如意丹 諸葛行軍散 神效六神丸 射香痧氣丸 射香臥龍丹 時症白痧散 人馬平安散 八寶紅靈丹 萬應時症丸 八寶辟瘟丹 純陽正氣丸 霹靂救急丸 萬應保安丸 萬應保和丸 香正氣丸 甘露消暑茶 八寶辟瘟珠 普提丸 萬應午時茶 正氣辟瘟牌 六合定中丸 福建神麯茶 善士購送 取價從廉 設十洋三馬路巡捕房對門 乙四八

拍賣告白

今有公平洋行之洋房一應五木水料均歸一莊拍賣先此奉佈何日拍賣再行登報可也 瑞和洋行啓 乙亥二

稻里西菜館告白

啓者本館設在上海法租界精製法國大菜刻設一房名曰京廳凡官紳巨商請客極其相宜每日正午至二點鐘午餐每客每餐洋一元每晚七點鐘至九點鐘晚餐每餐每客洋一元五角酒賬另加伺諸客欲另定餐房或點菜由客自便密采里經理人啓 甲二二

日本郵船會社

啓者本公司平安伏利輪船准於禮拜二早天明時往長崎神戶橫濱專埠小包收到禮拜六午刻止倘欲裝各貨號如欲裝貨者務祈早臨爲幸 郵船株式會社

三井洋行專售日本官造紙烟

雲龍牌　鳳凰牌

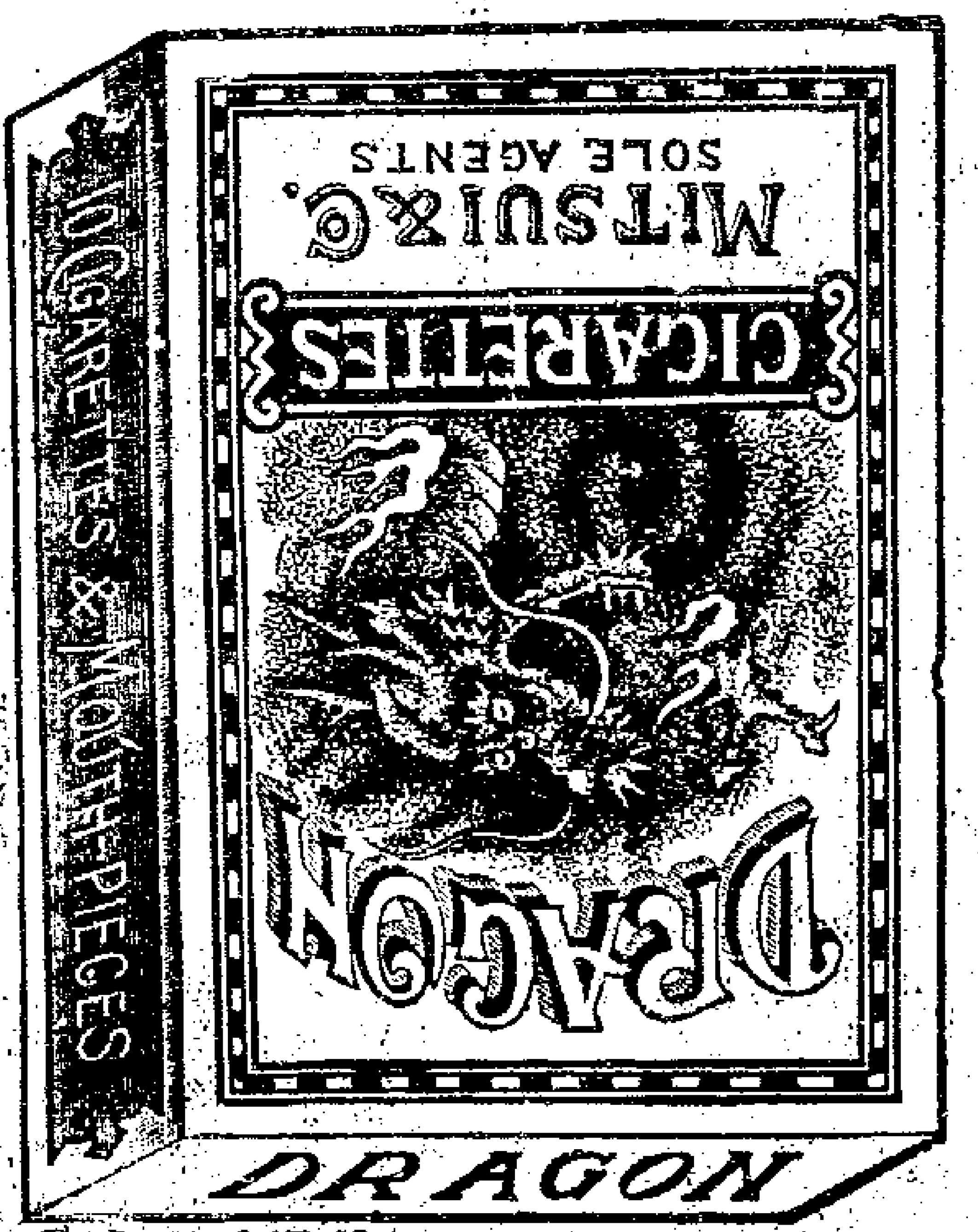

敬啓者本行所售紙烟一項向來歸各商辦理本行所辦紙烟未能盡善茲於甲辰年七月起飭令各商停辦專歸本國政府壹造用上等煙葉加工精製性質和潤味亦甚良清香馥郁能開胃爽神誠衛生之妙品也凡運往中國者售特委本行總理並無別家分售竊思本行開設上海已歷三十餘年所售各貨貨實物美價兼入爲商鉅買所推許今承辦紙烟本行亦同具此心格外讓慎以副政府之人凡愛意之美仕商蒙顧無賜零買論批各臺其便從遠地至外埠自函即班當奉決寄致快不有各所價值牌升一另贈貨附呈台照

上海棋盤街北首三井洋行紙烟總經理處白
外埠批發處　天津　烟台　廣東　厦門　漢口　香港　乙XXI

外埠影戲又見

本藥房接福州壽人氏藥房來信云現在福州印字館見有艾羅補腦汁仿冒艾羅之名而翻印字加以草頭使人不察以售其魚目混珠之技務請究辦以做影射本藥房嘗將此紙仿單一紙於初一日寄本館即事此紙仿單一人皆帶洋文公司移知福州領事定行查明究辦茲特再行聲明本藥房除雲商標及封條係另紙貼上其餘所包紙張乃魚鱗紙連方單均係一起印成並非另紙貼上凡購此汁者須認明以上所錄商標及魚鱗等紙凡福州附近一帶紳商購買時務須認明羅字並無草頭在上方不爲影射者所欺 中法藥房告白 乙三〇

新到各貨

本號新到花旗頭號紅美人翹頭號洒花旗頭號僞門打叉僞圖頭號洒門打門價廉物美如蒙商賜顧者請駕至小行看樣價格外克己特此佈告 德隆洋行啓 甲三〇

悅興隆合記磚茶批發

本公司自運頭等機器專製雙龍悅字各色茶磚批發並承接定貨不論用何招牌均可代歷首擔唐信和內現遷至博物院路第十三號即二擔渡橋鳳里後街貴客光顧請到本棧房看樣此佈 乙亥XI

喇司夠士

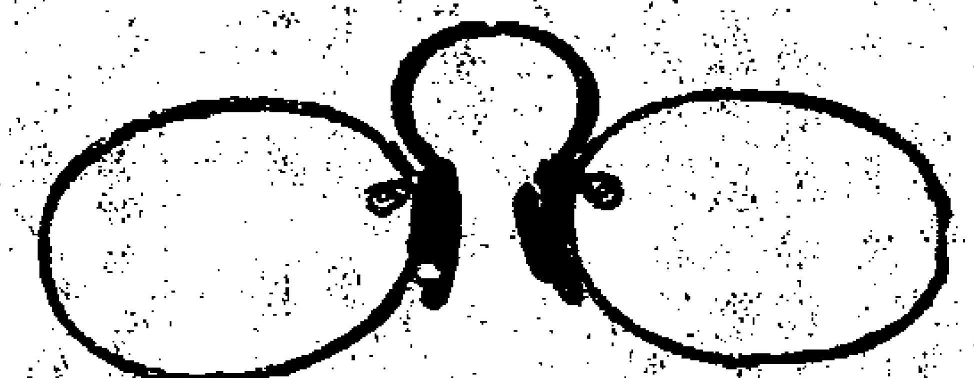

大馬路五百六十六號瑞祥茶棧隔壁
明昌洋行 SHANGHAI

天下頭等眼鏡無論年老年輕或各種眼光均可合用其玻璃白藍黑等色及眼鏡架金銀鋼鋼各色俱有其價由洋二元起碼至洋一百元爲止且本行售出之各種眼鏡均包貴客合用如不合眼光不取分文特此佈告 甲一

壽人聲明

申新北門內仰觀閣古玩店內學業名美德龍廿一歲揚州人面光五月初七早逃店東云失古銅瓶一只銅香爐五只料煙壺二只百餘個古錢四百餘個如仁人君子送信謝洋廿元得人物謝洋十元決不失言信送僞橋之宗錢青雲齋錢鋪啓 乙XX

催贖押包

啓者小棧所有各客歷年押包均已霉爛不堪諸客遲來取贖限期今年八月底爲止一如不來取去過期以抵房租概由拍賣特此登申新兩報光緒三十一年五月中和錦記棧謹白 乙〇二

遺失棧單聲明

本號住吉丸輪英一千九百零四年進口同春福棧華夫第一千一百四十號計煤五百七十九墩分單兩紙第二千零二二千零零四號各計煤五十墩又還失匯山棧守臣輪美一千九百零五年進口華夫第四百五十一號轉分棧單一紙計煤一百墩棧單號頭四百九十六號此三紙棧單已向該兩棧說明作廢各寶號切弗收用抵押特此登報聲明順茂號告白 乙二二

申明王氏衆宅基

啓者余等祖傳宅基坐落虹口王家宅二十三保二圖一百十三號業戶王和南宅基單係王和漢與王五福執業嗣因和漢與五福均病故在有歹人在外招謠斜串欺騙女流恐有私相盜抵盜賣情事此係王氏合族衆宅基界址騎跨一人不能專主況會丈局立案爲此聲明望弗受抵受買以免後論 虹口王家宅王氏合族同啓 乙二二

商務類誌

蕪湖米市逐日銷數價目表

物貨	五月初三日市價	初四日市價
江西晚尖	二兩七錢五分	二兩七錢
晚米	二兩六錢五分	二兩六錢
熟古	三兩一錢	無市
廬江麻秈	二兩五錢五分	二兩五錢
襄安上熟	二兩四錢五分	二兩四錢
三河回沖	二兩三錢六分	二兩三錢
運漕上熟	二兩一錢二分	二兩一錢二分
中熟	二兩	二兩零二分
次熟	一兩九錢至一兩七錢	一兩九錢至一兩七錢

未完

五月二十日上海各銀行查倉單

行名	存銀	存洋	拆出銀數
麥加利	一萬	七十五萬	二十二萬
滙豐	五十萬	一百六十五萬	四十八萬
正金	八十六萬	三十五萬	六十四萬
德華	百廿二萬	二十三萬	三十一萬
道勝	二萬	十二萬	二十二萬
通商	二萬	七十三萬	七十[illegible]
東方	五萬	三萬	五十萬
花旗	十萬	六萬	四十萬
華比	一萬	三萬	七萬
和蘭	一萬	三萬	十一萬
道庫	○		
街庫	八十萬	二百四十萬	

共存銀三百六拾萬洋六百三拾八萬拆出三百六十五萬

五月二十日各銀行金押數目

滙豐 金押 二十七萬

花旗 金押 五萬

五月二十日各銀行所存大條數目

滙豐 五百六十八條

德華 二百九十八條

道勝 三百九十六條

花旗 三十六條

共存大條一千二百九十八條

五月二十日各銀行進款數目

麥加利 進東洋匯票 三萬

又 進大條 三條

五月二十日進口洋銀數目

甬江 來洋 五萬

又 來銀 三[illegible]

五月二十日出口洋銀數目

滙豐 解往漢口銀 十萬

各匯票行情 老中庸洋行報

上海匯至倫敦

銀行電匯 二先令七辦士八七五

銀行即期 二先令七辦士九三七五

銀行四月期 二先令八辦士零六二五

銀行六十日期 二先令八辦士一八七五

商匯四月期 二先令八辦士四三七五

商匯六月期 二先令八辦士六二五

大條銀 廿七先令一二五

上海匯至法國

銀行電匯 三佛郎三十四分

商匯四月期 三佛郎四十一分

商匯六月期 三佛郎四十三分

上海匯至德國

銀行電匯 二馬克七十一分半

商匯四月期 二馬克七十八分

上海匯至紐約

銀行電匯 六十四六二五

商匯四月期 六十六六二五

上海匯至印度

銀行電匯 一百九十八個半

銀行即期 一百九十九個

上海匯至香港

銀行電匯 七錢一分七五

商匯十日期 七錢一分二五

上海匯至日本

銀行電匯 七錢六分六三五

商匯十日期 七錢五分

五月廿一日洋價

規銀 一百二十七串

衣牌 九百三十文

五月二十日金銀錢洋行情列左

赤金現貨 三百六十八兩二錢五

六月份 三百六十九兩

七月份 三百七十一兩五錢

足赤 三百七十四兩五錢

紗赤 三百七十七兩五錢

香匯劃收市 七錢二分八厘二五

本洋 一兩

小洋 六錢八分七厘二五

銀拆 一錢八分

龍洋找頭 七錢二分五厘

錢找頭 八百七十文

市錢 一百十六千文

銅元 一百廿七千五百文

衣牌 九百二十文

五月二十日各洋行買進絲繭數目

市價 ○昨日絲市先令漲至三日四十三個孖精交易各價列左 拔維晏洋行雪劬白絲廿包五百三十五兩 拿喇洋行雲棒白絲十包五百廿兩 新時昌洋行陳世興媽圖大絲廿包六百零七兩五錢 義孚洋行藍鳳白絲廿包五百三十兩

五月二十日棉紗市價

○昨日天津幫辦去十六支東洋紗百餘包其餘均係零星交易茲將有市各價列左 ○本廠紗 十六支藍龍九十二兩 十六支鐵錨九十二兩二錢半 十六支紅團龍九十三兩 十六枝雙虎九十三兩七錢五 十支鐵錨八十七兩二錢五 十支麒麟八十一兩二錢五 十支力風八十六兩二錢半 十六支雲鶴八十一兩二錢五 十二支藍龍八十七兩二錢五 十二支鐵錨八十七兩二錢五 ○東洋紗 十六支藍魚一百零二兩二錢五 十六支立馬一百兩零零七錢半 十六支三馬九十八兩五錢 十六支福島九十八兩 十六支金魚九十七兩二錢半 以上均大包 十六支花蝶九十六兩七錢半 ○印度紗 十支牛耕田八十九兩七錢五 十支定南針八十一兩七錢五 十支天主堂七十九兩五錢 十支四洋房七十九兩七錢半 十支雙鳳八十五兩 十支紅海八十五兩 廿支綠人頭九十七兩二錢半 廿支紅人頭九十七兩七錢半 廿支老中外人九十五兩五錢 十支老雙洋錢九十六兩 ○三品紗 五月份一百四十二元五角 六月份一百三十四元五角 七月份一百三十四元六角

五月二十日棉花市價

○通州花每担十八兩四錢 太倉花十七兩 火機花十八兩 餘姚花十七兩 四牌花十六兩二錢 漢口花給七兩 雜牌子花十六兩六錢 漢口雜牌花十六兩四錢 子花九元

五月二十日南市米麥油豆餅市價

○常白元每石五元 常次白元四元九角 常白米四元二角半 常次白米三元九角 錫白糙元四元八角 蘇白糙元四元七角 錫白米三元九角 常白破糙米四元三角 錫幫破糙米四元三角 蘇幫破糙米四元一角半 角里糙糯米四元一角半 角匣白米四元 松江白米四元二角 洋秈米三元九角 新黃豆四元 船牛豆油每担九兩 青口豆油七兩六錢 萊陽豆油七兩三錢半 油兒豆油七兩一錢 杭山豆油八兩 洋青黃豆每担三兩四錢 油中餅每張二兩零三分六 青中餅一兩七錢五分六 厰中餅一兩九錢零六 本中餅一兩八錢九分六

五月二十日煤油市價

○現貨一兩六錢二分 月底期一兩六錢三分 六月期一兩六錢四分 七月期一兩六錢六分 鐵貓一兩五錢 龍牌一兩三錢五分 散艙一兩零二分

大清郵政收信時刻匯傳單

寄往各埠	某日	輪船名	收信時刻
崇明劉河	廿一日	小火輪	上午八點半
南場奉賢		航船	上午九點鐘
周浦		航船	下午二點半
黃渡		小火輪	上午九點鐘
朱家閣白鶴港 南翔嘉定安亭		小輪船	按日寄遞
青浦		小火輪	上午十點鐘
大場羅店 閔河涇橋		郵差	上午十一點
南潯湖州		小火輪	又
江灣吳淞寶山		火車	上午十一點 下午三點半
七寶泗涇		航船	上午十一點
南匯川沙大團		航船	下午二點半
無錫		小火輪	下午三點半
[illegible]江[illegible]林 [illegible]涇南橋		航船	下午三點鐘
[illegible] [illegible]莊家巷		又	又
蘇州杭州嘉興 塘棲莫干山		小火輪	下午四點鐘
寧波		北京	下午三點半
香港 廣東		法公司	上午十點

本局啟 逐日所發收信時刻傳單近日冗長不便排印[illegible]每日以定各[illegible]一單登報今日起[illegible]後一概除去不復再登此啟